

# GUÍA DE EVACUACIÓN VILLAGE MADRID

Rev,00, 16 marzo 2026

**HAVAS**

# HAVAS

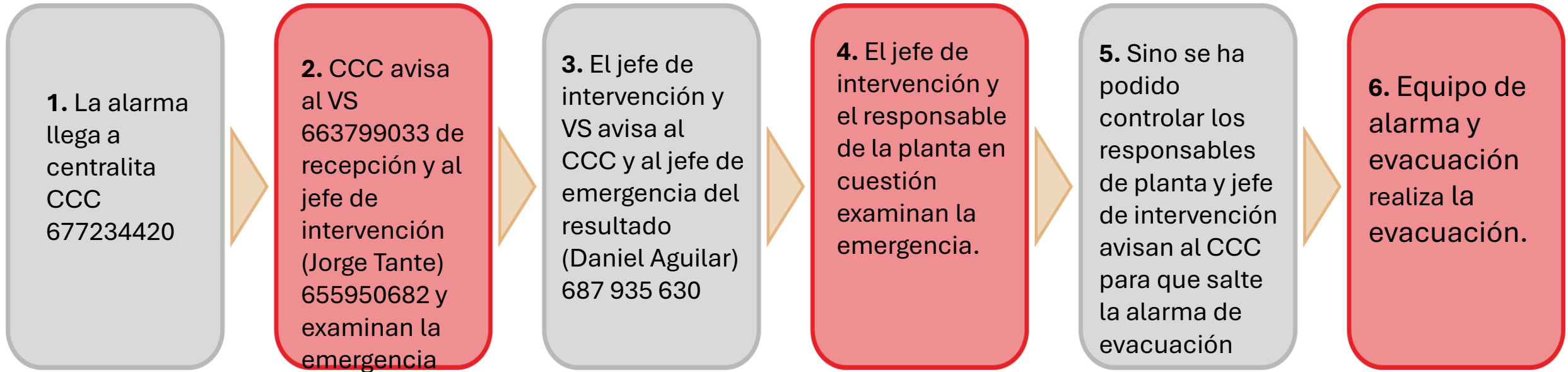

\*Si deciden evacuar el edificio porque el equipo de intervención no haya podido resolver el problema...

**Equipo de Alarma y Evacuación-** Aquellas personas encargadas de evacuar la zona asignada de su planta.

**Equipo de Intervención-** Aquellas personas encargadas de intervenir en la emergencia para intentar paralizarla/controlarla.

**Responsable de planta-** Encargado de supervisar la seguridad de su planta. Así como, cercionarse de que nadie se queda tras la evacuación.

**V.S CONTROL/JORNADA FINES DE SEMANA Y FESTIVOS:** Actuará igualmente que las anteriores indicaciones sólo que al encontrarse solo como único componente en el edificio, será él quien inspeccione la incidencia y siga con el protocolo establecido.



#### JEFE DE EMERGENCIA:

DANIEL AGUILAR 687935630  
ANGEL ESTEBAN 626379230

#### JEFE DE INTERVENCIÓN :

JORGE TANTE 655950682  
JOSE PABLO ALONSO/MONTSE PANADERO  
675093645

#### CENTRO DE CONTROL

JUAN CARLOS JIMENEZ 677234420  
JORGE AROLAS/FELIX DIAZ /DAVID  
BARRIO/FRANCISCO ANDRES  
663799033

EQUIPO EVACUACION- PLANTA 0  
LAURA URUEÑA/ CARLOS MOYA(ALTA  
GAMMA) 914569000

EQUIPO EVACUACIÓN/INTERVENCIÓN  
PLANTA 1 TINKLE 617064867  
AINHOA SEVILLEJA/IRENE NOGALES/SARA  
PEREZ/CARLA PAUSA/MAR YUSTE/JUAN  
MOLERO

EQUIPO EVACUACIÓN - PLANTA 2  
JUAN PEDRO MORENO  
ADRIANA ARANGUREN-TIDART  
ASCI-TERESA FERNANDEZ

EQUIPO EVACUACIÓN - PLANTA 3  
LAURA APARICIO/LUISA LOPEZ  
FELICIANO ARMAS

EQUIPO EVACUACIÓN - PLANTA 4  
DANI AGUILAR/ JOSE PABLO ALONSO  
ANGEL ESTEBAN/LOURDES VELASCO

EQUIPO INTERVENCIÓN PLANTA 6  
JORGE CASTRO, JAVIER MIRABET  
LORENA CAMPOS/BLANCA RUIZ  
LA CANTINA- MIGUEL VARGAS

EQUIPO EVACUACION - PLANTA S1  
JOSE RUBEN RUIZ/ MARINA CERRILLO  
JERSON SANDOVAL/SEUR

EQUIPO INTERVENCIÓN-PLANTA 7  
MANTENIMIENTO (ESGON) 625199585

EQUIPO EVACUACIÓN - PLANTA 6  
GONZALO TELLEZ/ELENA MORENO  
CRISTINA VIVER

EQUIPO EVACUACIÓN - PLANTA 5  
MANU ALVAREZ/SARA DOMINGUEZ  
CAROLO VALDIVIA/SUSANA PEREZ

EQUIPO PRIMEROS AUXILIOS  
Belén Hijas, Gema Romero  
Belén Pingarron (Equipo emergencia)

EQUIPO INTERVENCIÓN - PLANTA 2  
BEATRIZ PERACHO/ DAVID RASCON  
ASCI-TIDART-VIRGINIA MENGUAL (ELOSA)

EQUIPO INTERVENCIÓN - PLANTA 3  
ALBERTO MONTILA / ALVARO GARCIA  
JUNCAL/FINA MENENDEZ

EQUIPO INTERVENCIÓN - PLANTA 4  
NATALIA SACRISTAN//PEDRO MANUEL  
GEA/JAVIER CORTES LA HUERTA/MONTSE  
PANADERO

EQUIPO INTERVENCIÓN - PLANTA 5  
ARKAITZ BERENGER/MAXI DIAZ  
IGNACIO GARCIA

## RUTAS DE EVACUACIÓN PO

### RESPONSABLE DE PLANTA

SEGURIDAD

### EQUIPO DE INTERVENCION

SEGURIDAD

LAURA UREÑA/CARLOS MOYA

### EQUIPO DE ALARMA Y EVACUACIÓN

SEGURIDAD

LAURA UREÑA/CARLOS MOYA

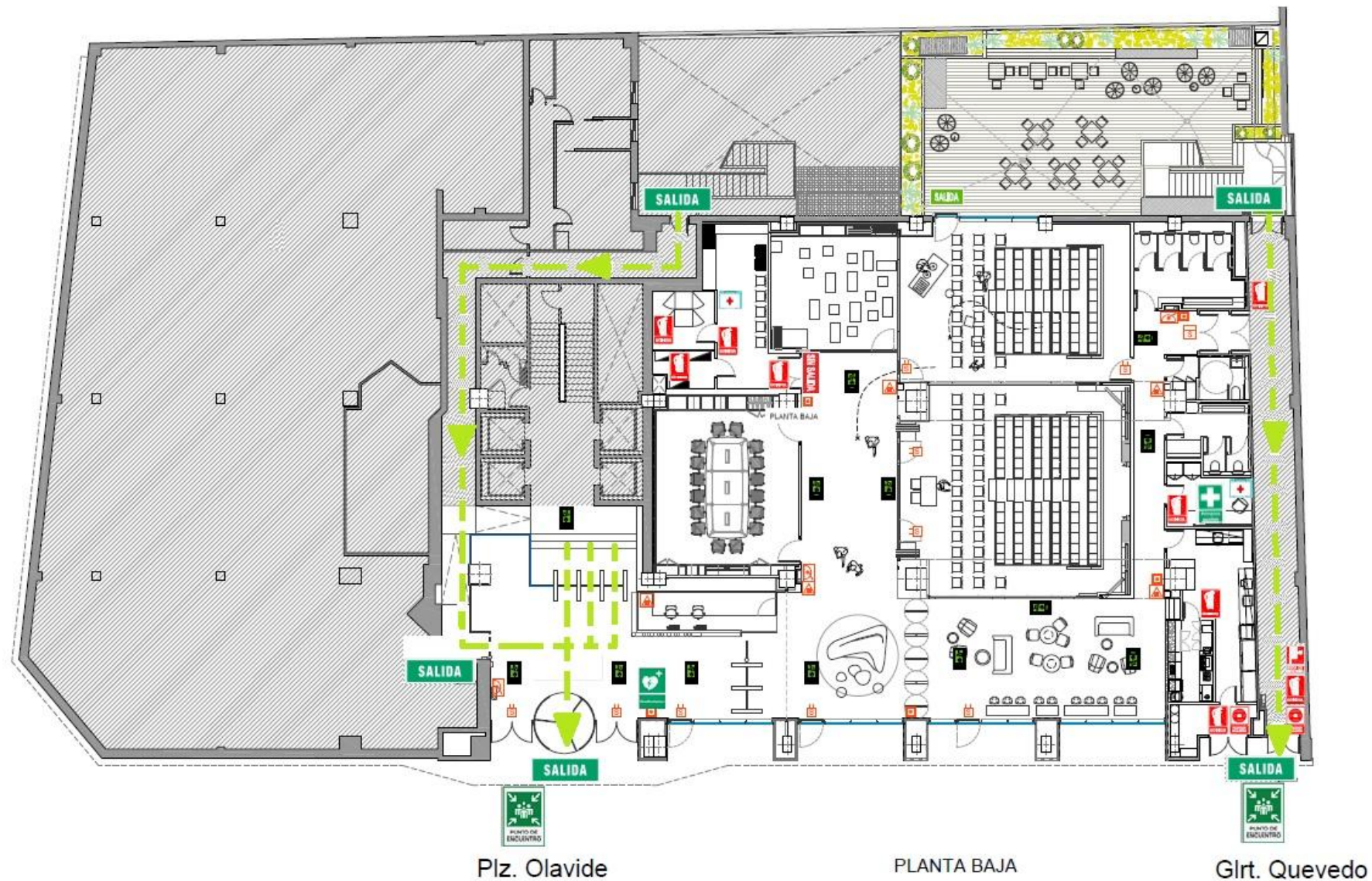

## RUTAS DE EVACUACIÓN P1

### RESPONSABLE DE PLANTA:

**TINKLE:** Ainhoa Sevilleja

### EQUIPO DE INTERVENCION, ALARMA Y EVACUACION

1. Irene Nogales
2. Sara Pérez
4. Carla Pausa
5. Mar Yuste
6. Juan Molero

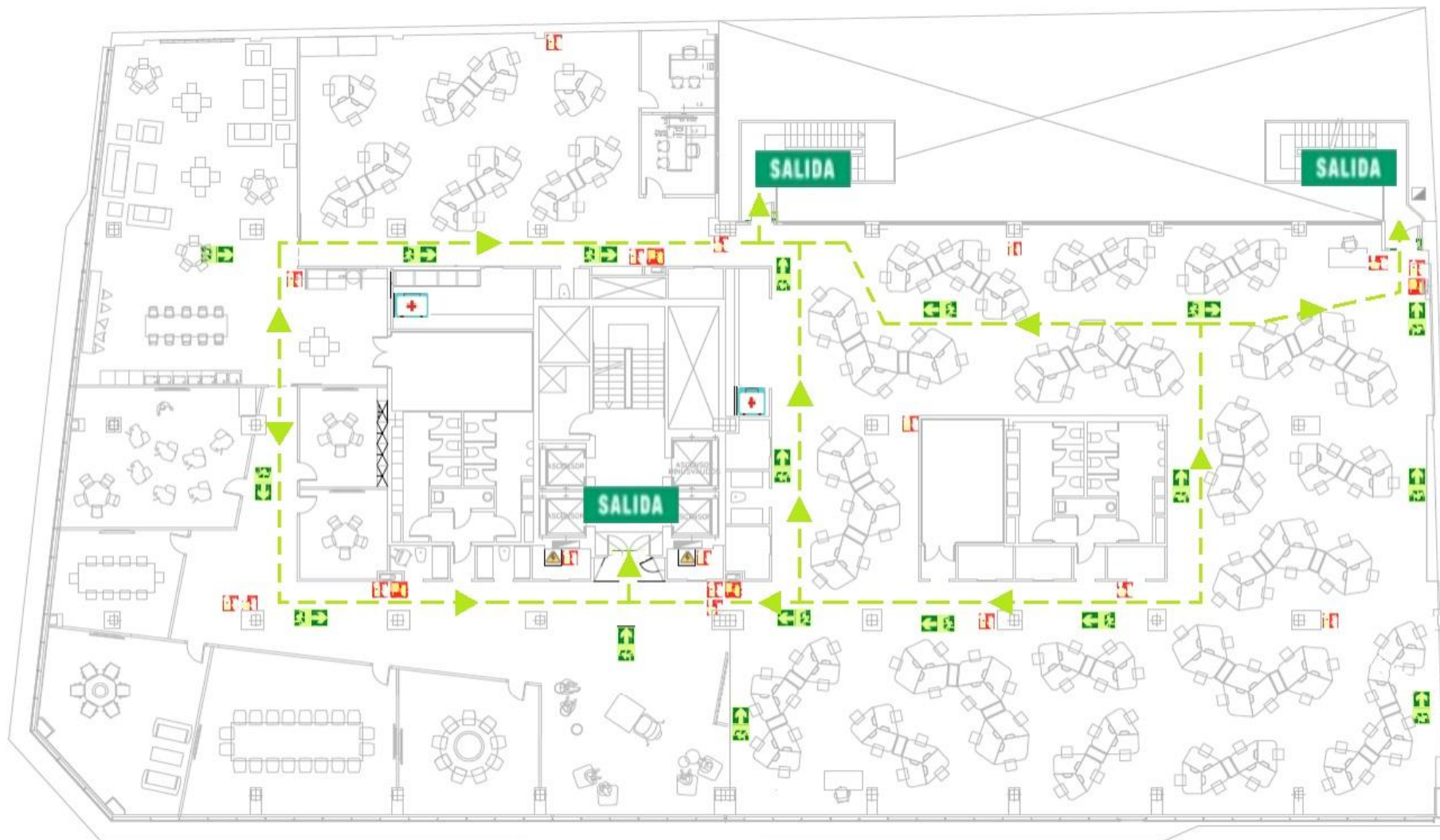

**PLANTA 1**

## RUTAS DE EVACUACIÓN P2

### RESPONSABLE DE PLANTA

Juan Pedro Moreno

### EQUIPO DE INTERVENCIÓN

David Rascón  
Beatriz Peracho  
ASCI-TIDART

### EQUIPO DE ALARMA Y EVACUACIÓN

Juan Pedro Moreno  
TIDART.Adriana Aranguren  
ASCI.Teresa Fernandez

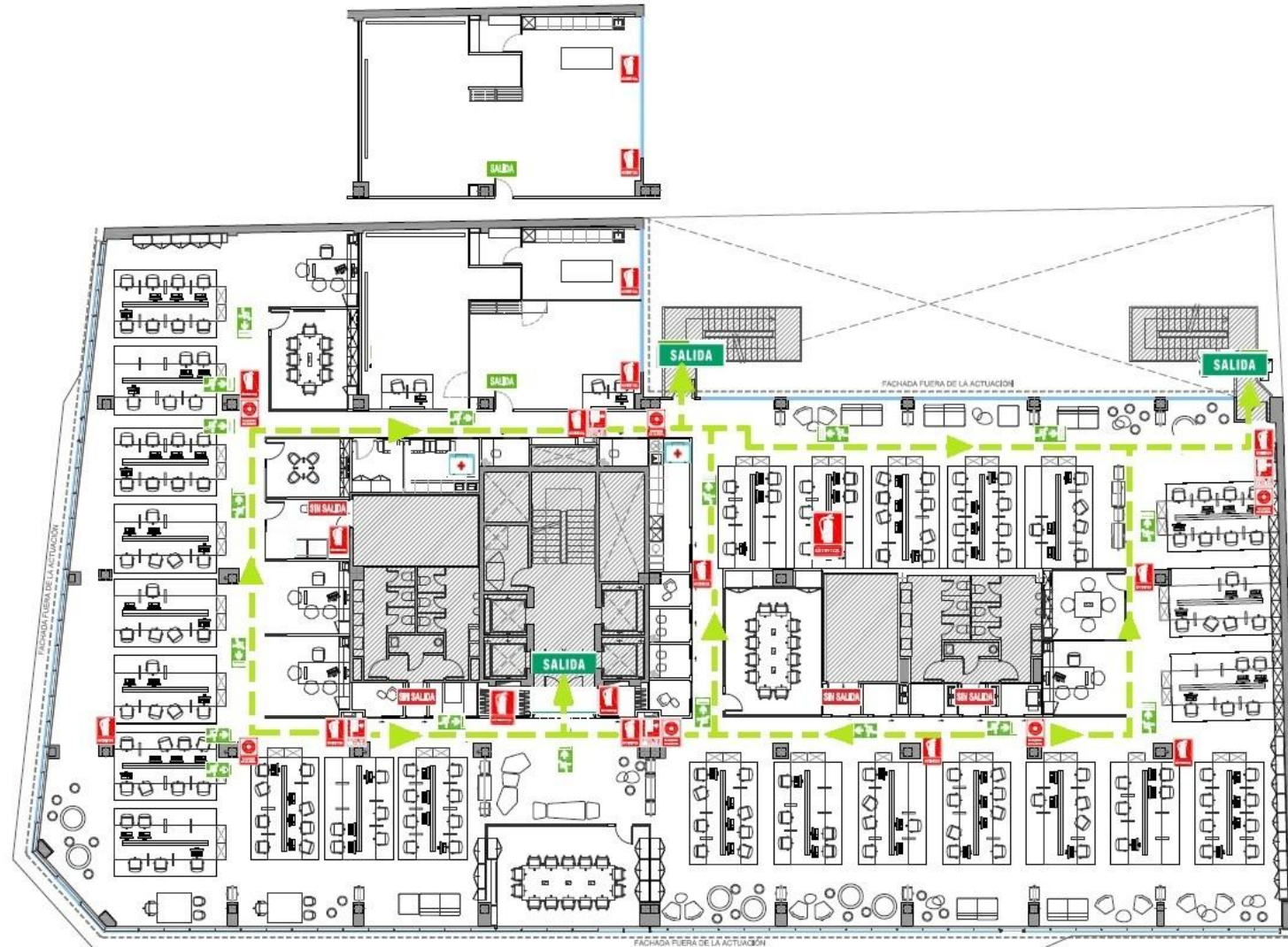

## RUTAS DE EVACUACIÓN P3

### RESPONSABLE DE PLANTA

Alberto Montila

### EQUIPO DE INTERVENCION

Alberto Montila

Alvaro García Juncal

Beatriz Gómez

### EQUIPO DE ALARMA Y EVACUACIÓN

Fina Menendez

Laura Aparicio

Luisa López

Feliciano Armas

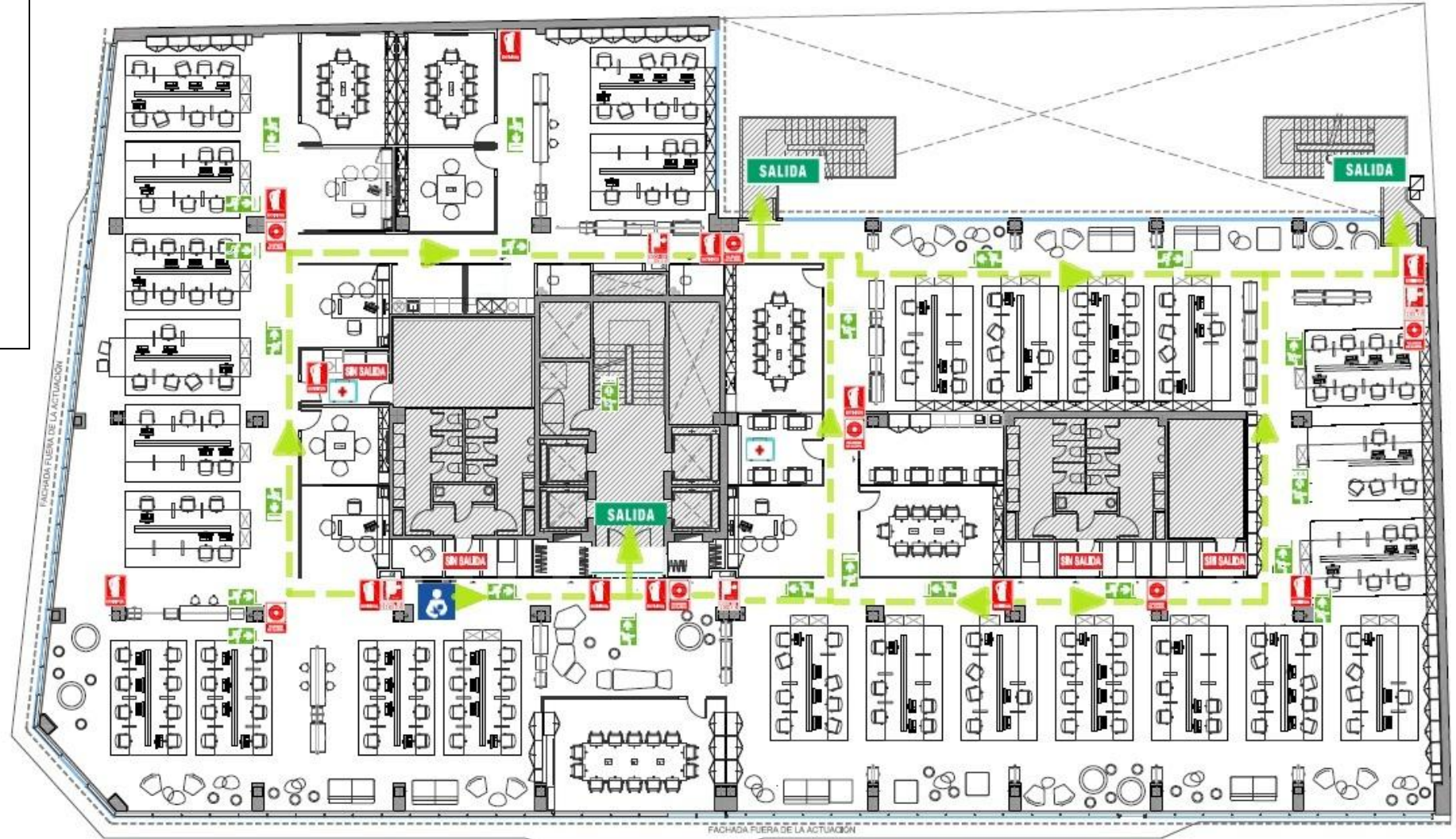

## RUTAS DE EVACUACIÓN P4

### RESPONSABLE DE PLANTA

Angel Esteban

### EQUIPO DE INTERVENCION

Pedro Manuel Gea  
Natalia Sacristan  
Javier Cortes la Huerta  
Montserrat Panadero

### EQUIPO DE ALARMA Y EVACUACIÓN

Lourdes Velasco  
Jose Pablo Alonso  
Angel Esteban  
Daniel Aguilar

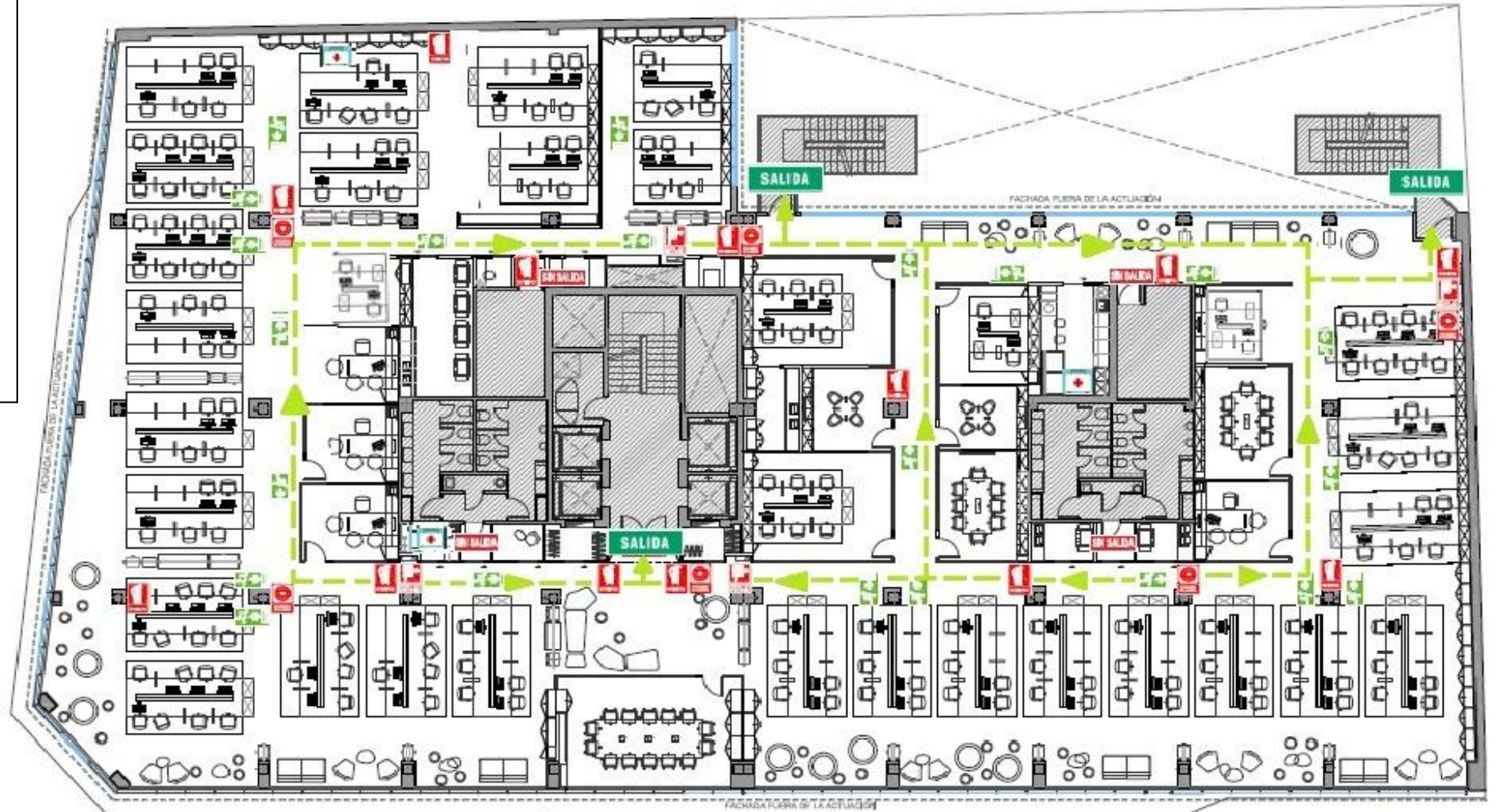

## RUTAS DE EVACUACIÓN P5

### RESPONSABLE DE PLANTA

Arkaitz Berenger

### EQUIPO DE INTERVENCION

Arkaitz Berenger

Maxi Diaz

Ignacio Garcia

### EQUIPO DE ALARMA Y EVACUACIÓN

Manu Alvarez

Sara Dominguez

Carolo Valdivia

Susana Pérez

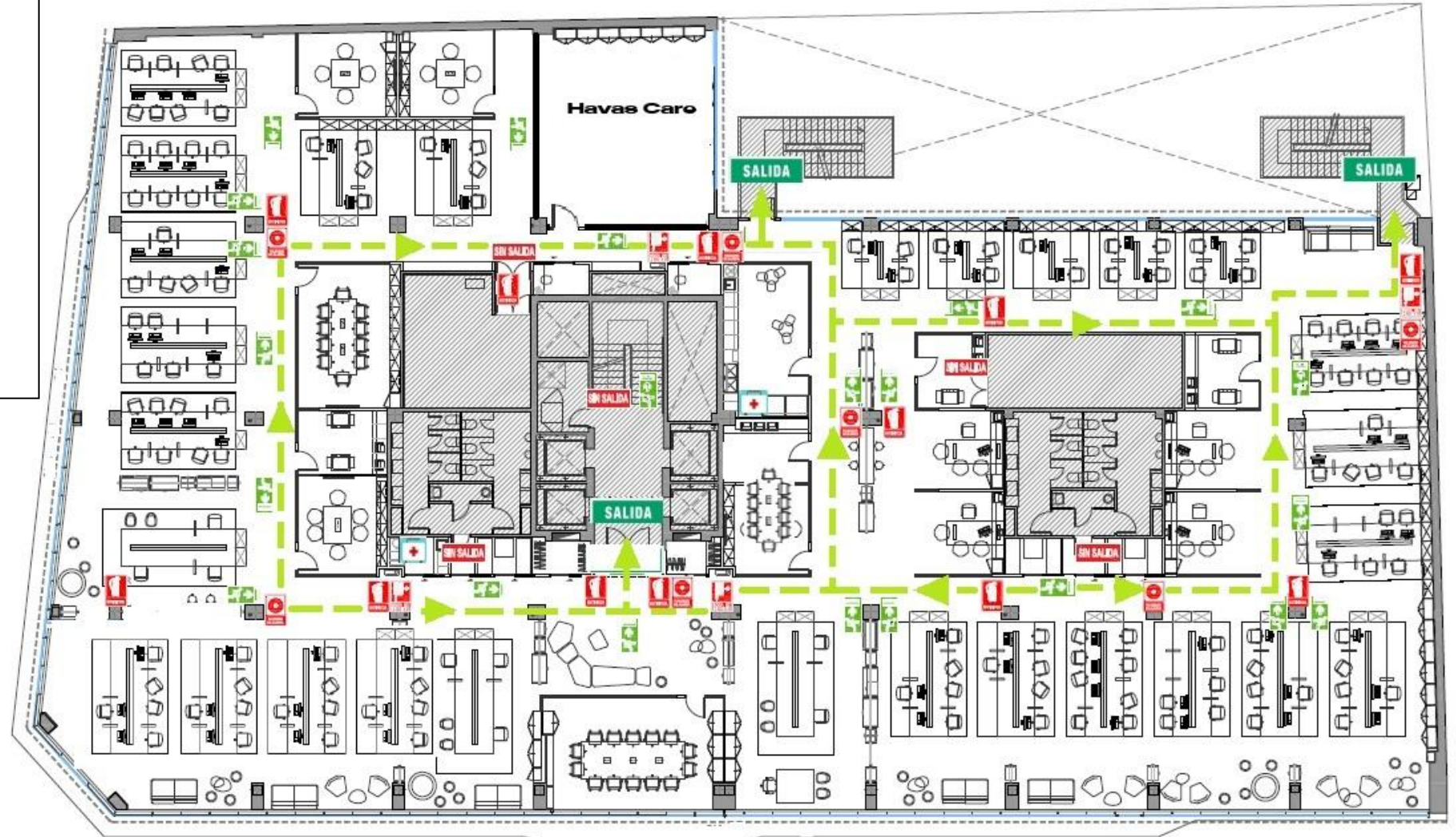

## RUTAS DE EVACUACIÓN P6

### RESPONSABLE DE PLANTA

Gonzalo Tellez

### EQUIPO DE INTERVENCION

Lorena Campos

Jorge Castro

Blanca Ruiz

Javier Mirabet

### EQUIPO DE ALARMA Y EVACUACIÓN

Gonzalo Tellez

Elena Moreno

Cristina Viver

CANTINA: Equipo de Miguel Vargas La Cantina

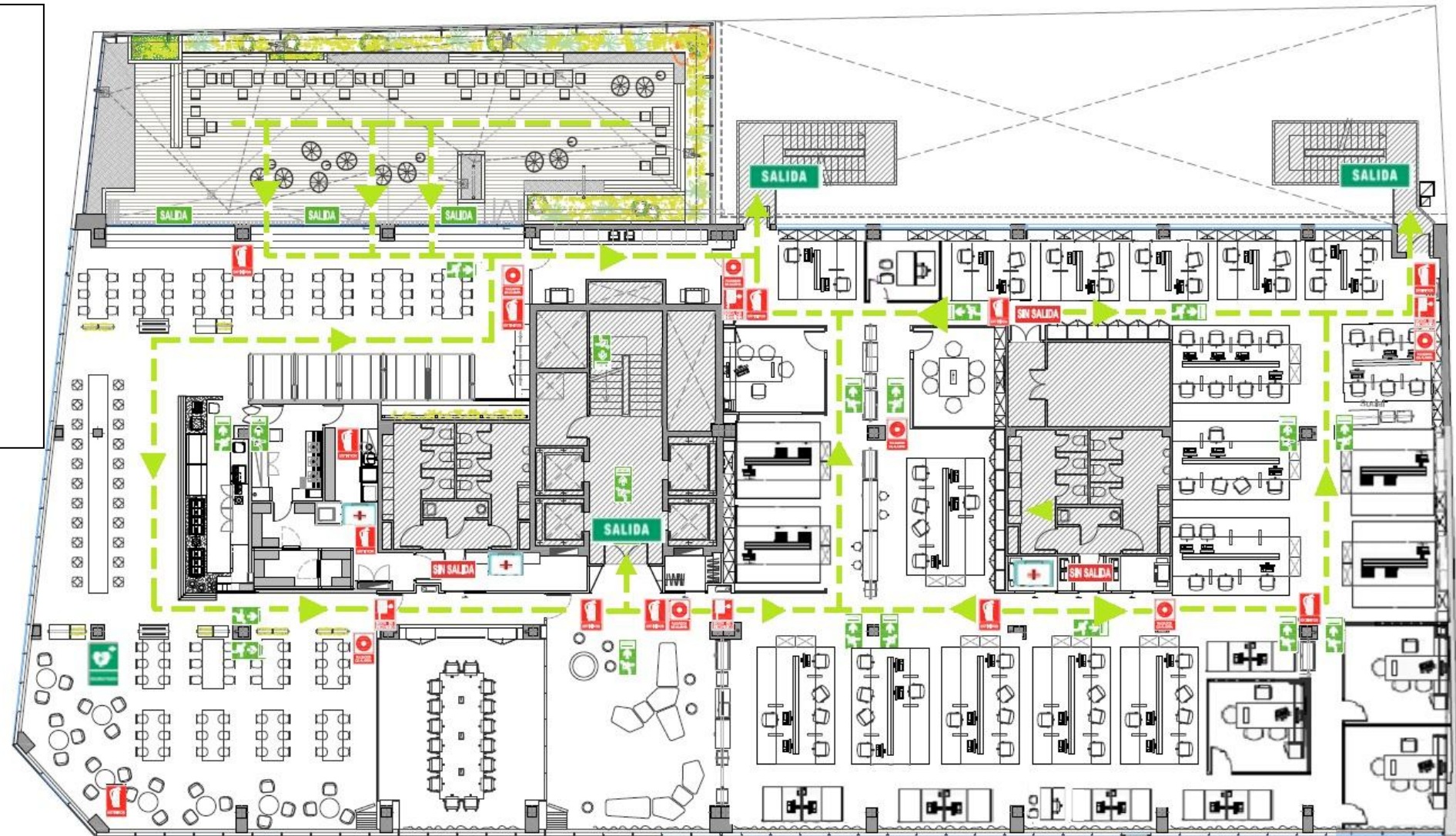

## RUTAS DE EVACUACIÓN P7

### RESPONSABLE DE PLANTA

Mantenimiento de ESGON

EQUIPO DE INTERVENCIÓN/EQUIPO DE ALARMA Y EVACUACIÓN

Equipo de mantenimiento de ESGON

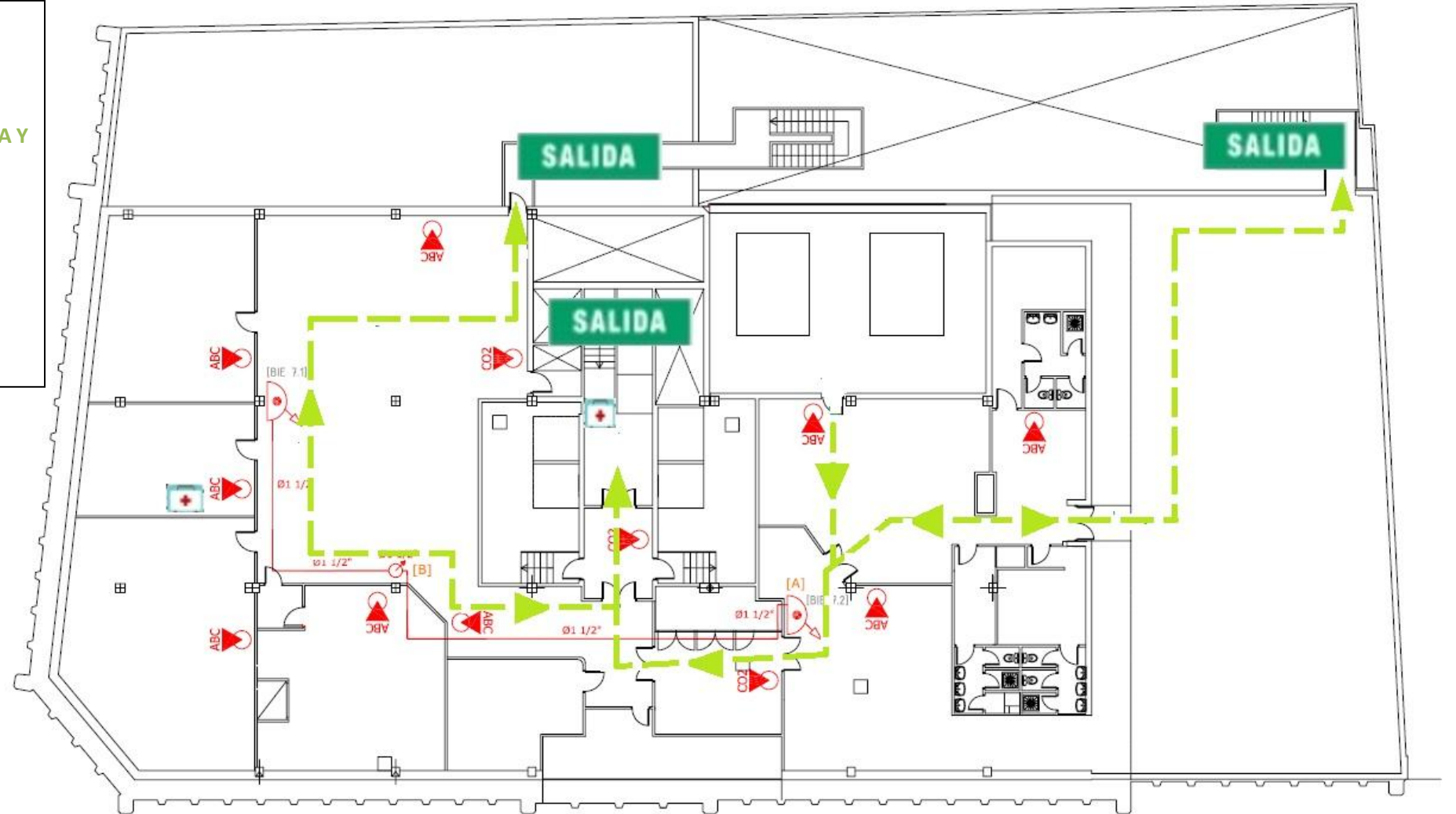

## RUTAS DE EVACUACIÓN S1

### RESPONSABLE DE PLANTA

CCC Juan Carlos Jimenez (SEGURIDAD)

### EQUIPO DE INTERVENCIÓN Y EVACUACION

#### SEUR

José Rubén Ruiz

Marina Cerrillo

Jerson Sandoval

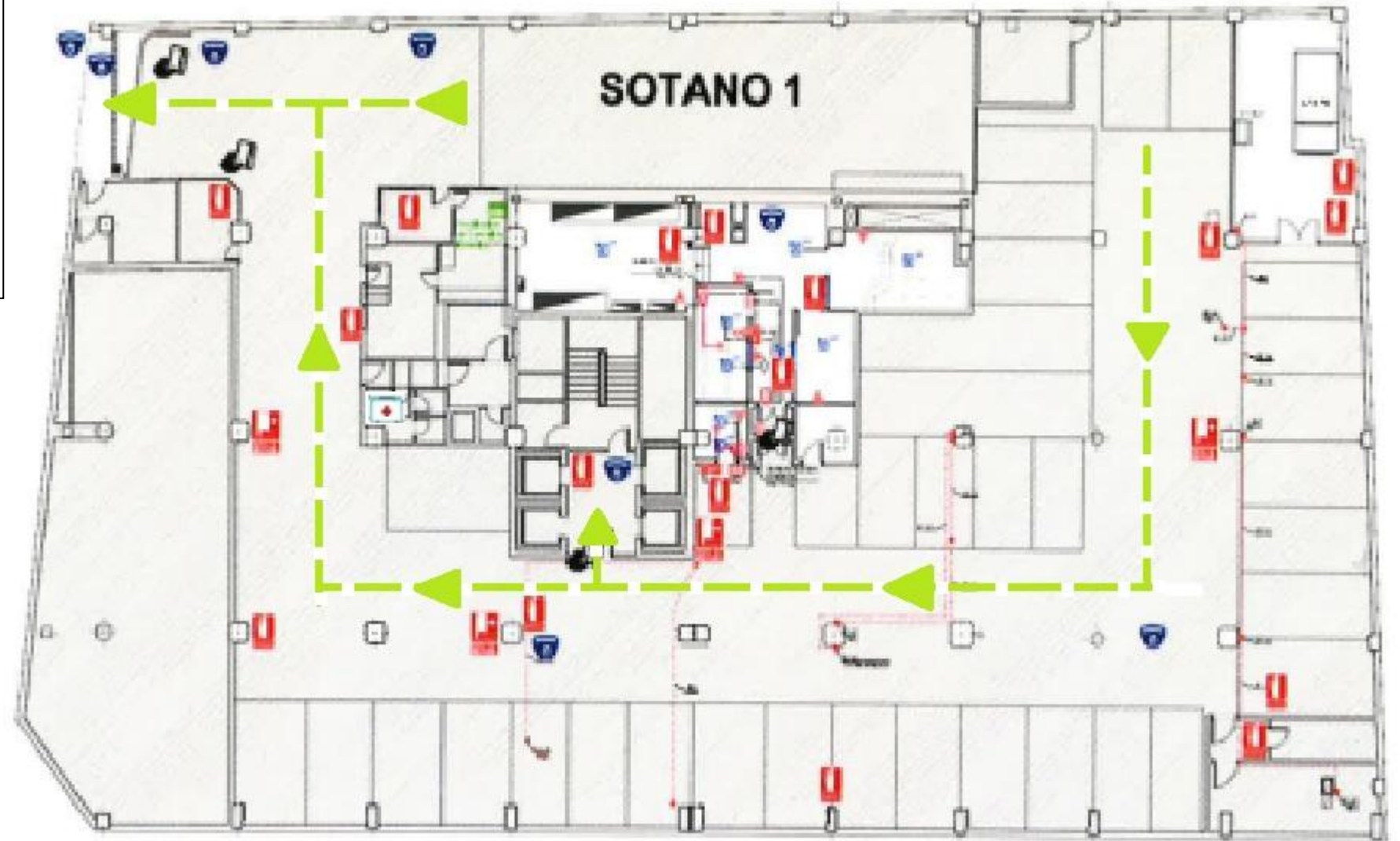

## RUTAS DE EVACUACIÓN S2

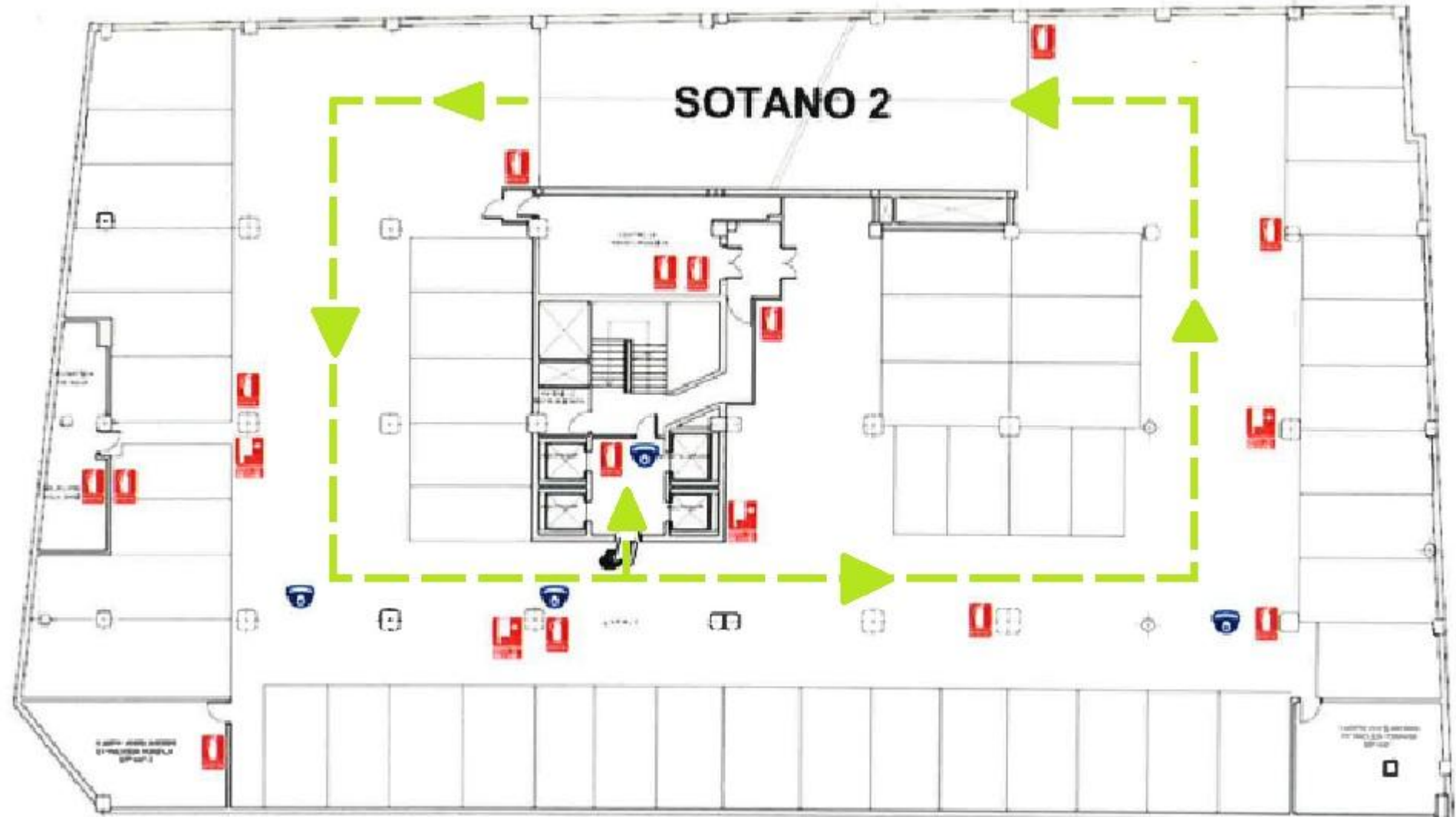

## RUTAS DE EVACUACIÓN S3

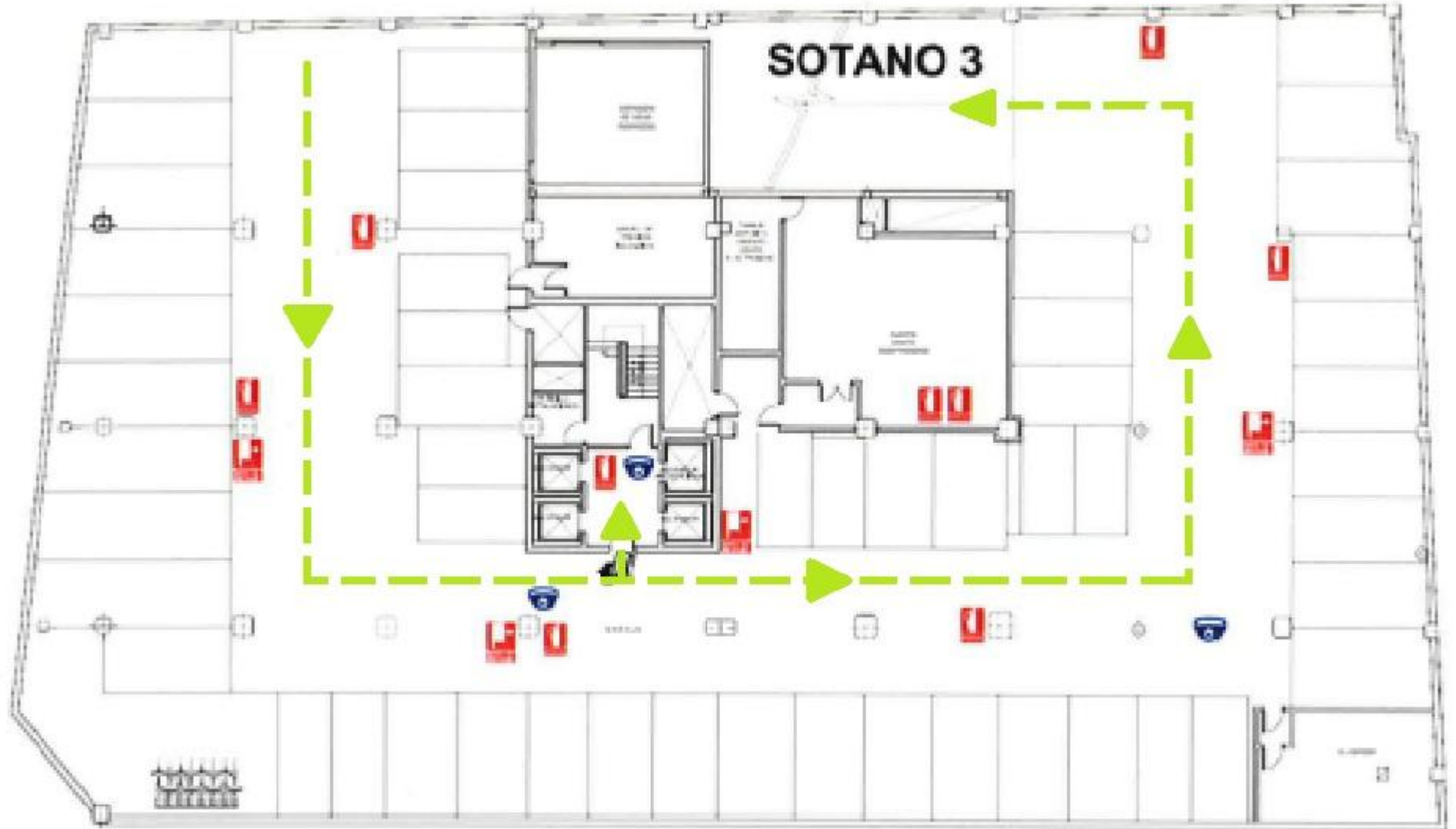

# HAVAS

## PUNTO DE ENCUENTRO

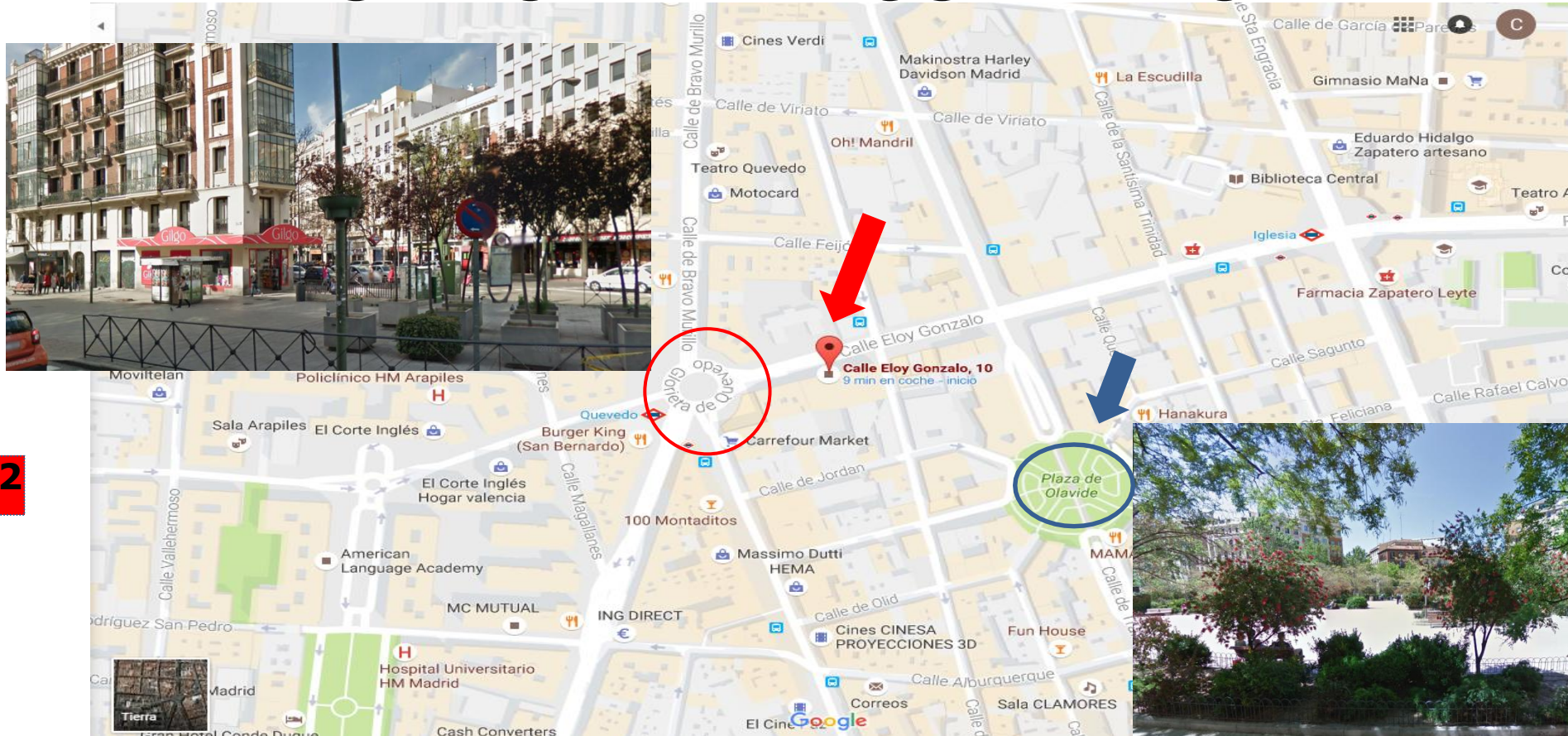

Salida s1

Salida s3

Salida s2

Haz click sobre la flecha para acceder al maps



*\*Tras la evacuación: En el punto de encuentro, el equipo de alarma y evacuación contará a las personas que ha evacuado en su zona de control y le dará este dato al responsable de planta que reportará el número al jefe de emergencia, Daniel Aguilar .*

## ANEXOS I

### JEFE DE EMERGENCIA

#### ANTES DE LA EMERGENCIA

- Es el responsable de la implantación del plan de Autoprotección.
- Organiza los medios humanos y materiales para la implantación y mantenimiento del Plan de Autoprotección.
- Revisa y actualiza el Plan de Emergencia, al menos anualmente.
- Establece los pactos de colaboración con otros centros de trabajo.
- Establece las relaciones con los medios de ayuda exterior.
- Organiza el mantenimiento de todos los medios materiales de lucha contra incendios.
- Organiza la información de todo el personal del centro de trabajo.
- Organiza el mantenimiento de todas las instalaciones capaces de producir una emergencia: electricidad, instalación de cámara frigorífica, almacenamiento, etc.
- Organiza la realización periódica (generalmente anual) de un simulacro de emergencia.
- Mantiene actualizado el directorio de emergencia.

#### DURANTE LA EMERGENCIA

- Se convierte en la máxima autoridad de la empresa.
- Decide si una emergencia es parcial o general.
- Consigue nuevos medios de lucha contra incendios.
- Solicita medios de ayuda exterior.
- Se relaciona con la prensa y los Organismos Públicos.
- Corta cualquier conversación telefónica que no sea urgente.

Además, dependiendo del tipo de emergencia tendrá las siguientes funciones:

INCENDIO	EMERGENCIA SANITARIA	AVISO BOMBA	OTRAS
Dirige la actuación del EPI.	Dirige la actuación del EPI.	Ordena al EPI que se reúna en un lugar seguro.	Dirige la actuación del EPI.
Se mantiene Informado del número de heridos de gravedad y de las lesiones.	Solicita la ayuda médica que se necesita.	Ordena al EAE que recoja el botiquín y se reúnan en un centro seguro.	Se mantiene informado del número de heridos de gravedad de las lesiones.
Solicita la ayuda médica que se necesita.		Trata de identificar y descartar posibles bultos sospechosos (sin tocarlos)	Solicita la ayuda médica que necesita.
		Colabora con la policía identificando lugares donde pueda esconderse la bomba.	En función de la emergencia decide si es necesario evacuar el edificio o es más seguro permanecer en él.

#### DESPUÉS DE LA EMERGENCIA

- Organiza la investigación de las causas de la emergencia.
- Decide e implementa las actuaciones a tomar en función del resultado de la investigación.
- Asigna los medios necesarios para volver a la normalidad.
- Cuando sea necesario, dará la información de la prensa y organismos oficiales.

## ANEXOS I

### EQUIPO DE ALARMA Y EVACUACIÓN

#### ANTES DE LA EVACUACIÓN

- Asiste a las sesiones de formación y prácticas que organiza el JE.
- Colabora en mantener las vías de evacuación siempre libres de obstáculos
- Revisa el material de primeros auxilios, desecha el caducado y solicita reposición.

#### DURANTE LA EVACUACIÓN

INCENDIO	EMERGENCIA SANITARIA	AVISO BOMBA	OTRAS
<p>Cuando le comunican el incendio o se activa la alarma, ordena y controla la evacuación del centro de trabajo.</p> <p>Antes de abandonarlo, comprueba que no quede nadie.</p> <p>Recoge el material de primeros auxilios.</p> <p>En el punto de reunión cuenta al personal e informa al JE de si están todos.</p>	<p>Asiste a los accidentados y los prepara para la evacuación. Si se evacua a alhuien toma los datos del trabajador, ambulancia, hora, hospital de destino.</p> <p>Mantiene al resto del personal lejos de los accidentados</p>	<p>Cuando le comunican el aviso, ordena y controla la evacuación. La evacuación se realizará con cualquier excusa, pero no informar de que es un aviso de bomba.</p> <p>Recoge el material de primeros auxilios.</p> <p>En el punto de reunión cuenta al personal e informa al JE de si están todos.</p>	<p>Cuando le comunican la emergencia o se activa la alarma, ordena y controla la evacuación del centro de trabajo. Antes de abandonarlo comprueba que no quede nadie.</p> <p>Recoge el material de primeros auxilios.</p> <p>En el punto de reunión cuenta al personal e informa al JE de si están todos.</p> <p>Si se ordena permanecer en el centro de trabajo, reúne al personal, explica la situación y trata de mantener la calma del personal.</p>

#### DESPUÉS DE LA EVACUACIÓN

- Entregan al JE una relación de todo el personal accidentado.
- Entregan al JE una relación de todo el personal evacuado, gravedad aparente de las lesiones, ambulancia, hora de la evacuación y hospital.
- Revisan el material de primeros auxilios y solicitan la reposición del mismo.

## ANEXOS II

### CENTRO DE COMUNICACIONES

#### ANTES DE LA EMERGENCIA

- Mantiene actualizado el directorio de emergencia.
- Comunica cualquier aviso de emergencia al JE.

#### DURANTE LA EMERGENCIA

- Comunica la emergencia a una lista de personas, según orden de prioridad.
- Mantiene las líneas telefónicas libres y termina todas las llamadas que no tengan relación con la emergencia.
- Filtra todas las llamadas y las dirige hacia la persona indicada.
- A petición del JE avisa a los centros de trabajo próximos.
- A petición del JE avisa a los medios de ayuda exterior.

#### DESPUÉS DE LA EMERGENCIA

- Reanuda las comunicaciones normales de las empresas.
- Deriva al JE todas las llamadas solicitando información.

### PERSONAL SIN FUNCIÓN ASIGNADA

#### ANTES DE LA EMERGENCIA

- Asistir a las sesiones de formación y prácticas que organiza el JE.
- Tener identificadas las vías de evacuación más próximas a su zona de trabajo.
- Tener localizados los extintores más próximos a su zona de trabajo.
- Conocer quienes son el JE, así como los miembros del EPI y EAE de su zona de trabajo.
- Comunicar al CC cualquier situación de emergencia que pueda detectar.

#### DURANTE LA EMERGENCIA

##### INCENDIO U OTRA EMERGENCIA QUE IMPLIQUE EVACUAR

Al recibir la orden de evacuar, dejar la tarea que está realizando.  
Cuando sea posible, apagar las máquinas, cerrar válvulas, quitar presión de los calderines.  
Acudir al punto de reunión sin perder el tiempo pero sin correr.  
No volver nunca a hacer o recoger algo.  
No quedarse a ayudar a los equipos de emergencia.  
Facilitar que el EAE realice el recuento de personal.  
Permanecer en el punto de reunión hasta que lo indique el JE.  
Seguir las instrucciones del JE.  
No usar nunca los ascensores.

##### EMERGENCIA QUE NO IMPLIQUE EVACUAR

Permanecer en la zona indicada por el EAE.  
No abandonar el centro de trabajo hasta que lo autorice el JE.  
Seguir las órdenes del JE  
NO usar nunca los ascensores.

**SALVO QUE LO SOLICITE EL JE, NO HACER NADA MÁS. EN UNA EMERGENCIA ES TAN IMPORTANTE SABER LO QUE HACER COMO LO QUE NO HAY QUE HACER**

#### DESPUÉS DE LA EMERGENCIA

- Volver al puesto de trabajo o abandonar el centro de trabajo, siempre siguiendo las órdenes del JE

## ANEXOS II

### EQUIPO DE PRIMERA INTERVENCIÓN

#### ANTES DE LA EMERGENCIA

- Asiste a las sesiones de formación y prácticas que organiza el JE.
- Colabora en el mantenimiento de los medios disponibles para emergencias, extintores, acceso a válvulas de gas, interruptores generales, etc.
- Conoce la situación de los riesgos de todos los medios disponibles para la emergencia.
- Conoce la situación de las válvulas de corte de agua y gas, así como la situación de los cuadros eléctricos.
- Está familiarizado con el Plan de Emergencia del centro de trabajo.

#### DURANTE LA EMERGENCIA

INCENDIO	EMERGENCIA SANITARIA	AVISO BOMBA	OTRAS
<p>Acude al lugar del fuego para intentar apagarlo con los extintores. Cierra las válvulas de gas del centro de trabajo.</p> <p>Si se logra apagar el incendio y, a indicación del JE, se queda de retén para evitar que se reinicie el fuego.</p>	<p>A petición del JE se reúnen en el punto de encuentro o colaboran con el EAE.</p>	<p>Se sitúa en un lugar seguro y espera instrucciones del JE.</p>	<p>Intentan eliminar la emergencia, p.e. cerrando las válvulas de gas o de agua, apagando el interruptor general, ventilando la zona, evitando el acceso a la zona de riesgo de cualquier curioso, etc.</p>

#### DESPUÉS DE LA EMERGENCIA

- Colabora en los trabajos para volver a la normalidad.