

# GUÍA DE EVACUACIÓN VILLAGE MADRID

Rev,01. junio 2026

**HAVAS**

# HAVAS

1. El vigilante de seguridad del CCC (677234420) verifica la alarma en la central y llamará telefónicamente al vigilante de recepción (663799033) y al Jefe de Intervención (Jorge Tante 655950682), informándoles donde se encuentra la emergencia para que acudan rápidamente.

2. Una vez que los haya informado el CCC, inmediatamente llamará al Jefe de Emergencia (Daniel Aguilar 687935630) para comunicarle la emergencia. Cuando el vigilante de recepción y el JI se encuentren in situ en la zona de la emergencia, será el JI el que se comunique con el JE y le informe de la situación.

3. El Jefe de Intervención avisará al equipo de intervención EI de la planta afectada para que se encarguen de la extinción del incendio.

Si no se ha podido controlar la emergencia, el Jefe de Intervención avisa al CCC y al Jefe Emergencia para activar la alarma de evacuación.

4. Una vez comunicada la emergencia, el Jefe Emergencia se dirigirá a la recepción para recibir las ayudas exteriores.

El JE será el único que decida cómo se actuará, y en el caso de que no se encuentre en las instalaciones tomará la responsabilidad el JI.

5. Una vez activada la alarma de evacuación el EAE de cada planta, realizará la evacuación dando feedback al jefe de emergencia antes de abandonar el centro.

El EAE realizará el recuento del personal en el punto de encuentro. Y esperará la comunicación de fin de emergencia del JE.

6. El Jefe de Emergencia comunica el fin de la emergencia.

**Equipo de Alarma y Evacuación-** Aquellas personas encargadas de evacuar la zona asignada de su planta.

**Equipo de Intervención-** Aquellas personas encargadas de intervenir en la emergencia para intentar paralizarla/controlarla.

**Responsable de planta-** Encargado de supervisar la seguridad de su planta. Así como, cercionarse de que nadie se queda tras la evacuación.

**V.S CONTROL/JORNADA FINES DE SEMANA Y FESTIVOS:** Actuará igualmente que las anteriores indicaciones sólo que al encontrarse solo como único componente en el edificio, será él quien inspeccione la incidencia y siga con el protocolo establecido.

NOTA. CCC Centro de control, JE Jefe de Emergencia, JI Jefe de Intervencion, EAE Equipo de alarma y emergencia, EI Equipo de intervención, VS Vigilante de Seguridad



#### **JEFE DE EMERGENCIA:**

DANIEL AGUILAR 687935630  
ANGEL ESTEBAN 626379230

#### **JEFE DE INTERVENCIÓN :**

JORGE TANTE 655950682  
JOSE PABLO ALONSO/MONTSE PANADERO  
675093645

#### **CENTRO DE CONTROL**

JUAN CARLOS JIMENEZ 677234420  
JORGE AROLAS/FELIX DIAZ /DAVID  
BARRIO/FRANCISCO ANDRES  
663799033

**EQUIPO EVACUACION- PLANTA 0**  
LAURA URUEÑA/ CARLOS MOYA(ALTA  
GAMMA) 914569000

**EQUIPO EVACUACIÓN/INTERVENCIÓN**  
**PLANTA 1** TINKLE 617064867  
AINHOA SEVILLEJA/IRENE NOGALES/CARLA  
PAUSA/MAR YUSTE/JUAN MOLERO

**EQUIPO EVACUACIÓN - PLANTA 2**  
JUAN PEDRO MORENO, PEDRO MANUEL  
GEA/ADRIANA ARANGUREN-TIDART  
TERESA FERNANDEZ-ASCI-PROXIMIA

**EQUIPO EVACUACIÓN - PLANTA 3**  
LAURA APARICIO/LUISA LOPEZ  
FELICIANO ARMAS

**EQUIPO EVACUACIÓN - PLANTA 4**  
SOFIA FELIPE /IRENE TABASCO/  
JUDITH SIERRA(ANGELA MORA

**EQUIPO INTERVENCIÓN PLANTA 6**  
NATALIA SACRISTAN/JAVIER CORTES LA  
HUERTA/MONTSE PANADERO  
LA CANTINA- MIGUEL VARGAS

**EQUIPO EVACUACION - PLANTA S1**  
JOSE RUBEN RUIZ/ MARINA CERRILLO  
JERSON SANDOVAL/SEUR

**EQUIPO INTERVENCIÓN-PLANTA 7**  
MANTENIMIENTO (ESGON) 625199585

**EQUIPO EVACUACIÓN - PLANTA 6**  
DANI AGUILAR/ JOSE PABLO ALONSO  
ANGEL ESTEBAN/LOURDES VELASCO

**EQUIPO EVACUACIÓN - PLANTA 5**  
MANU ALVAREZ/SARA DOMINGUEZ  
CAROLO VALDIVIA/SUSANA PEREZ

#### **EQUIPO PRIMEROS AUXILIOS**

Belén Hijas, Gema Romero  
Belén Pingarron (Equipo emergencia)

**EQUIPO INTERVENCIÓN - PLANTA 2**  
BEATRIZ PERACHO/ DAVID RASCON/JAVIER  
MIRABET/ ESTHER CASADO/MARIA  
GONZALEZ  
VIRGINIA MENGUAL (ELOSA)

**EQUIPO INTERVENCIÓN - PLANTA 3**  
ALBERTO MONTILA / ALVARO GARCIA  
JUNCAL/FINA MENENDEZ

**EQUIPO INTERVENCIÓN - PLANTA 4**  
JORGE CASTRO-GONZALO TELLEZ  
PABLO MTZ-PARDO-ALEX TORREBLANCA

**EQUIPO INTERVENCIÓN - PLANTA 5**  
ARKAITZ BREGEL/MAXI DIAZ  
IGNACIO GARCIA

## RUTAS DE EVACUACIÓN PO

### RESPONSABLE DE PLANTA

SEGURIDAD

### EQUIPO DE INTERVENCIÓN

SEGURIDAD

LAURA UREÑA/CARLOS MOYA

### EQUIPO DE ALARMA Y EVACUACIÓN

SEGURIDAD

LAURA UREÑA/CARLOS MOYA

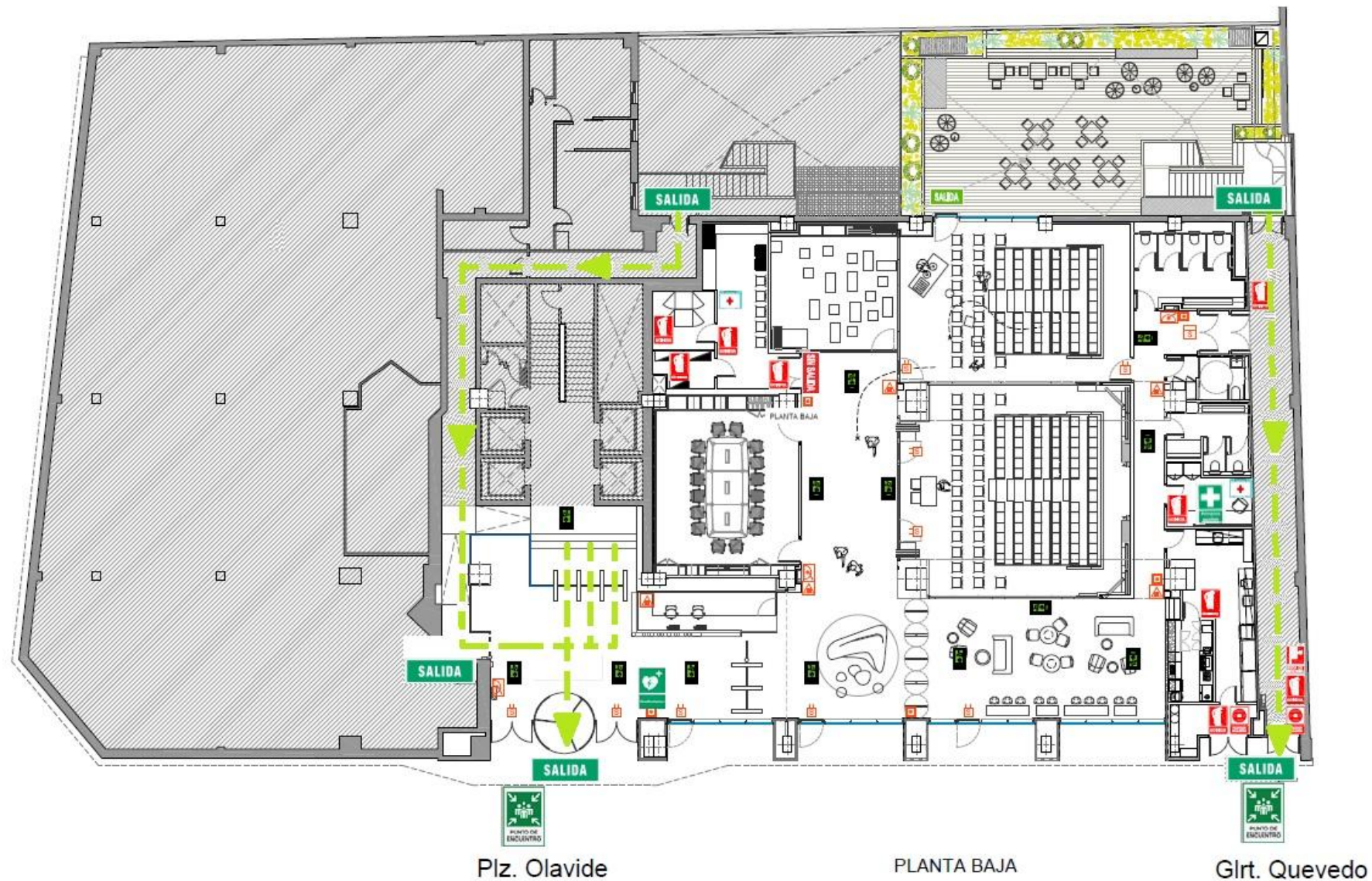

## RUTAS DE EVACUACIÓN P1

### RESPONSABLE DE PLANTA:

**TINKLE:** Ainhoa Sevilleja

### EQUIPO DE INTERVENCION, ALARMA Y EVACUACION

1. Irene Nogales
2. Carla Pausa
3. Mar Yuste
4. Juan Molero

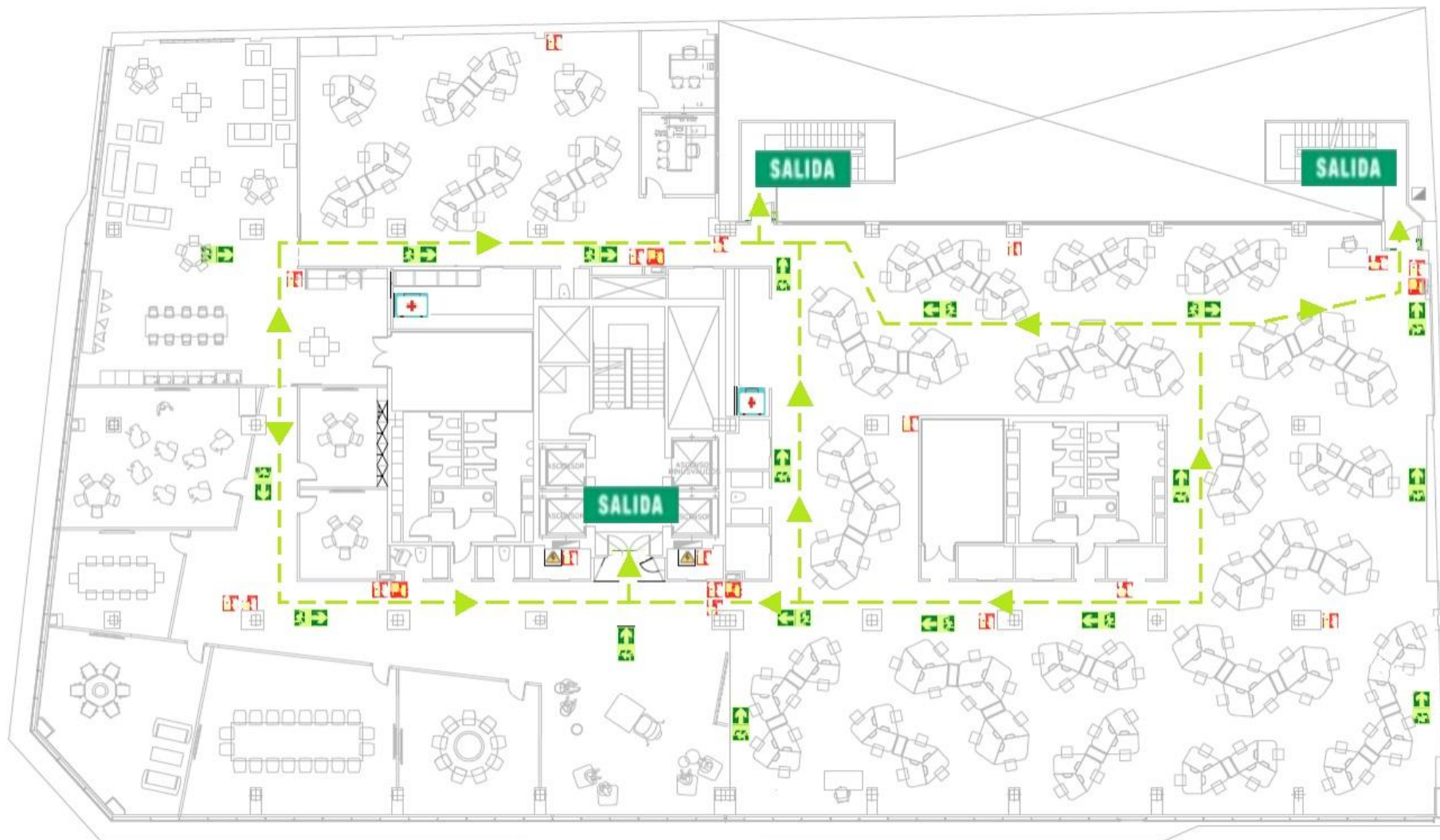

**PLANTA 1**

## RUTAS DE EVACUACIÓN P2

### RESPONSABLE DE PLANTA

Juan Pedro Moreno

### EQUIPO DE INTERVENCIÓN

David Rascón

Beatriz Peracho

HEALTH-Javier Mirabet

ASCI-Esther Casado

TIDART-Adriana Aranguren

### EQUIPO DE ALARMA Y EVACUACIÓN

Juan Pedro Moreno

TIDART-María GonzalezG

ASCI.Teresa Fernandez

PROXIMIA-

ELOSA-Virginia Mengual

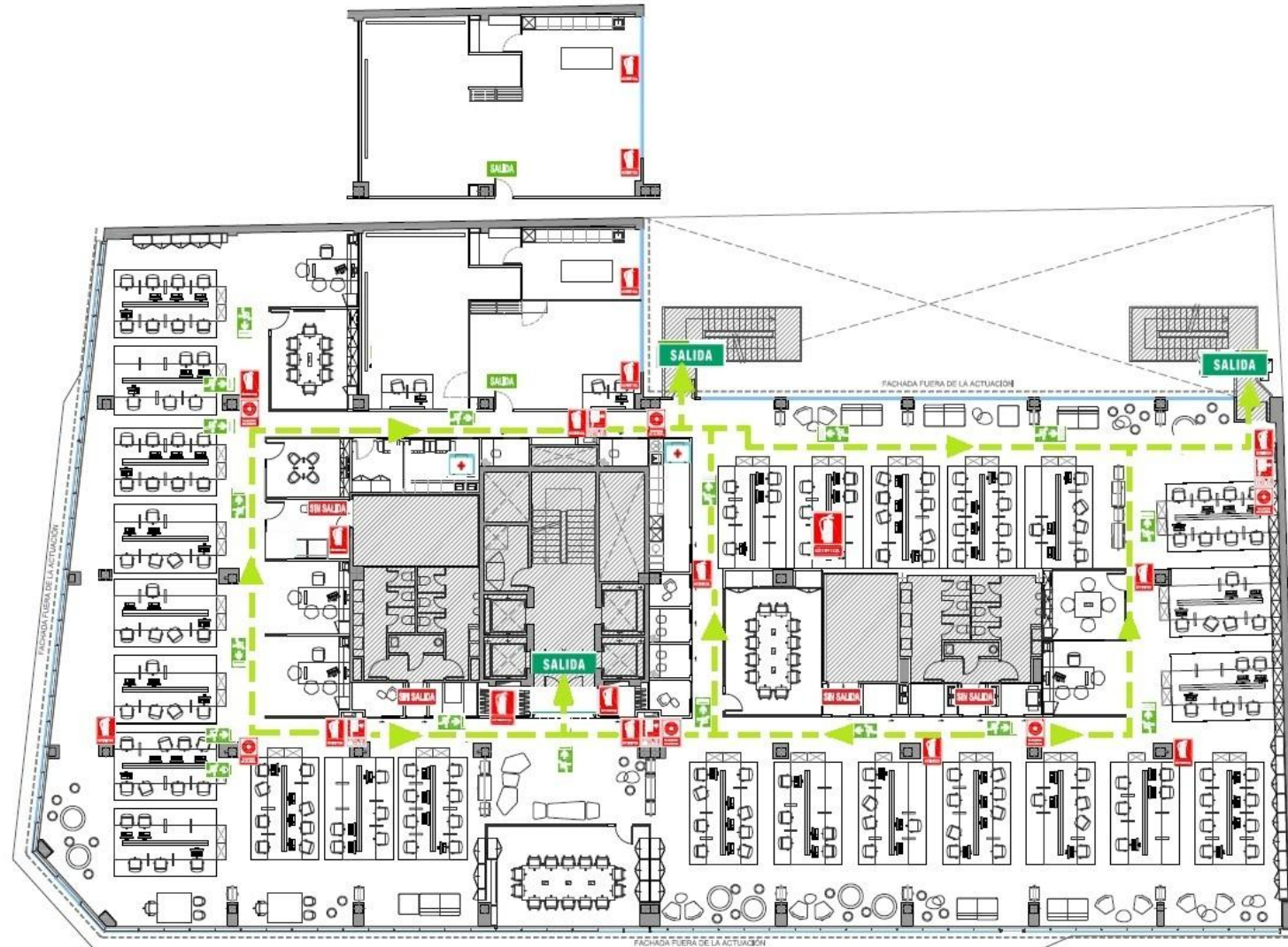

## RUTAS DE EVACUACIÓN P3

### RESPONSABLE DE PLANTA

Alberto Montila

### EQUIPO DE INTERVENCION

Alberto Montila

Alvaro García Juncal

Fina Menendez

### EQUIPO DE ALARMA Y EVACUACIÓN

Laura Aparicio

Luisa López

Feliciano Armas

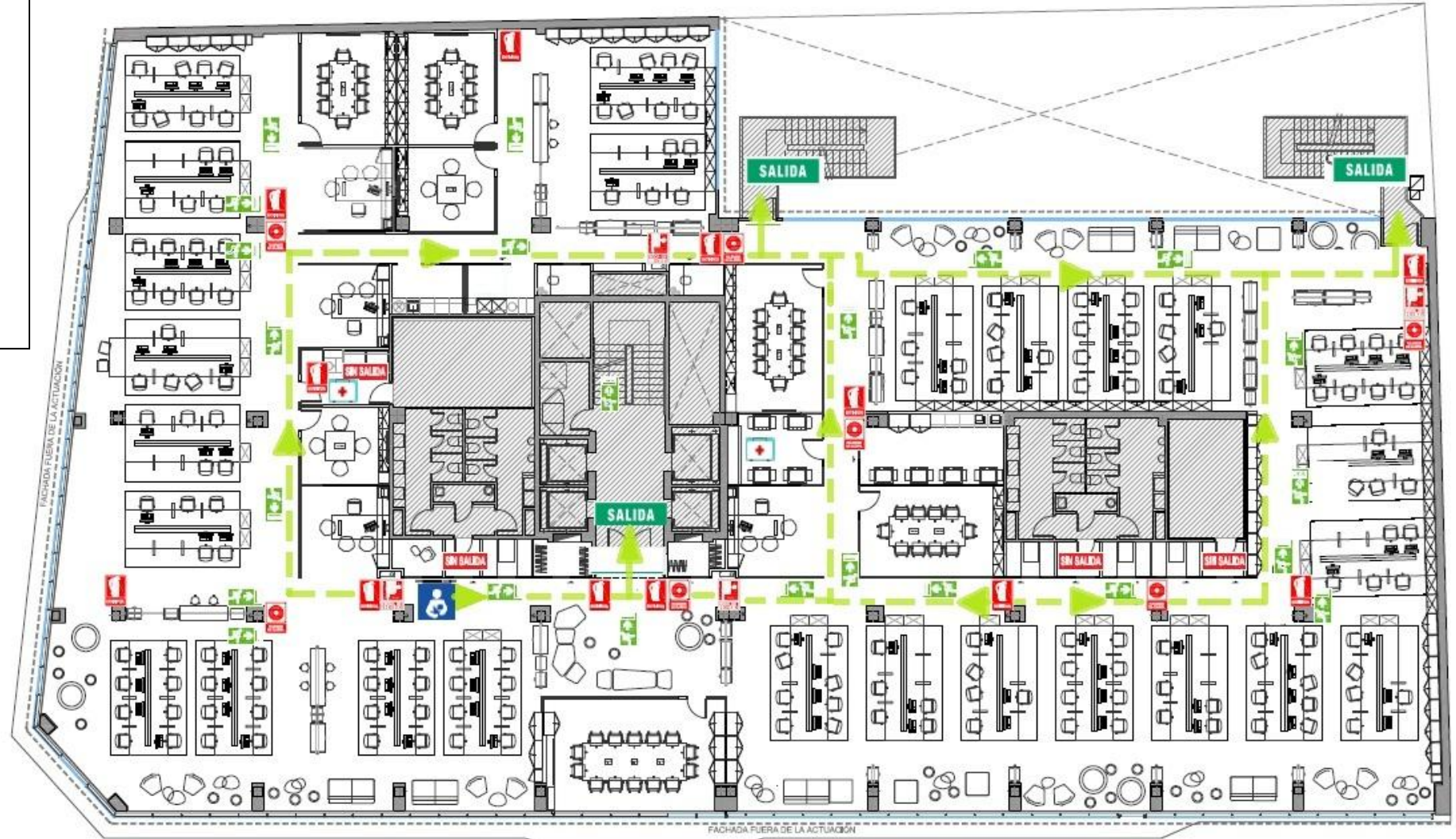

## RUTAS DE EVACUACIÓN P4

### RESPONSABLE DE PLANTA

Gonzalo Tellez

### EQUIPO DE INTERVENCIÓN

Jorge Castro  
Pablo Mtz-Pardo  
Alex Torreblanca  
Gonzalo Tellez

### EQUIPO DE ALARMA Y EVACUACIÓN

Sofia Felipe  
Judith Sierra  
Angela Mora  
Irene Tabasco

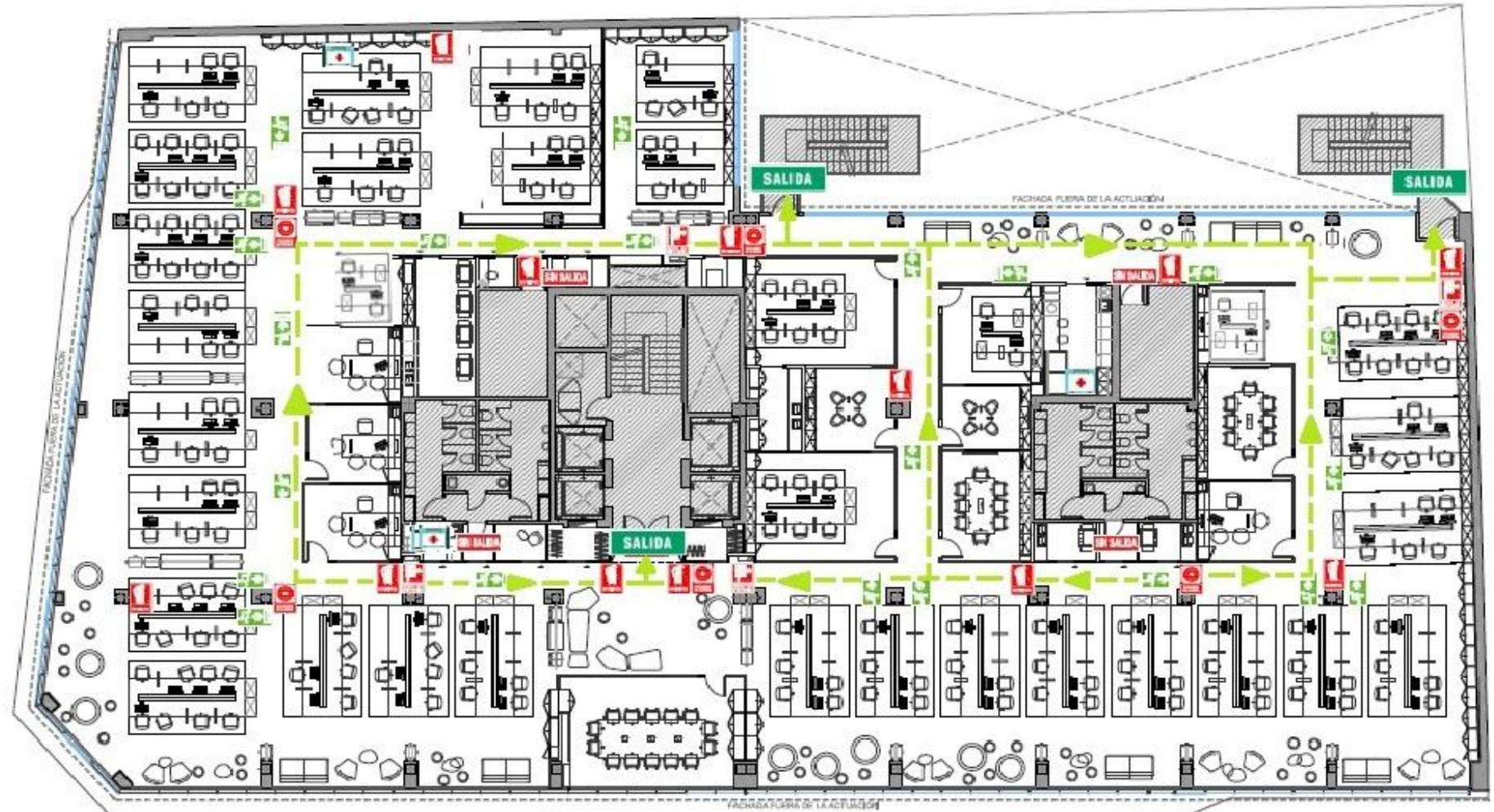

## RUTAS DE EVACUACIÓN P5

### RESPONSABLE DE PLANTA

Arkaitz Bregel

### EQUIPO DE INTERVENCION

Arkaitz Bregel

Maxi Diaz

Ignacio Garcia

### EQUIPO DE ALARMA Y EVACUACIÓN

Manu Alvarez

Sara Dominguez

Carolo Valdivia

Susana Pérez

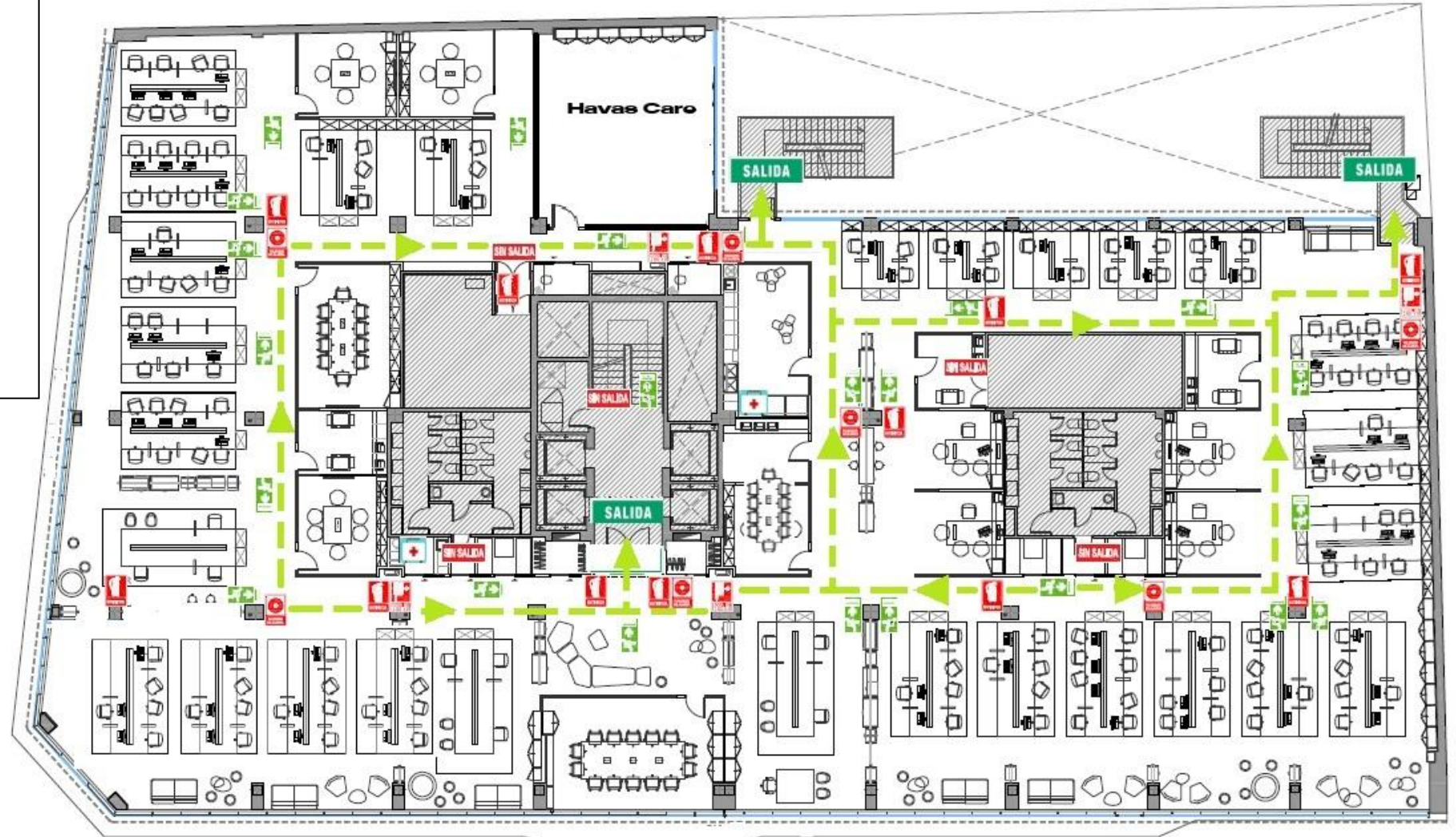

## RUTAS DE EVACUACIÓN P6

### RESPONSABLE DE PLANTA

Angel Esteban

### EQUIPO DE INTERVENCIÓN

Natalia Sacristan

Javier Cortes Iahuerta

Montserrat Panadero

### EQUIPO DE ALARMA Y EVACUACIÓN

Lourdes Velasco

Jose Pablo Alonso

Angel Esteban

Daniel Aguilar

CANTINA: Equipo de Miguel Vargas La Cantina

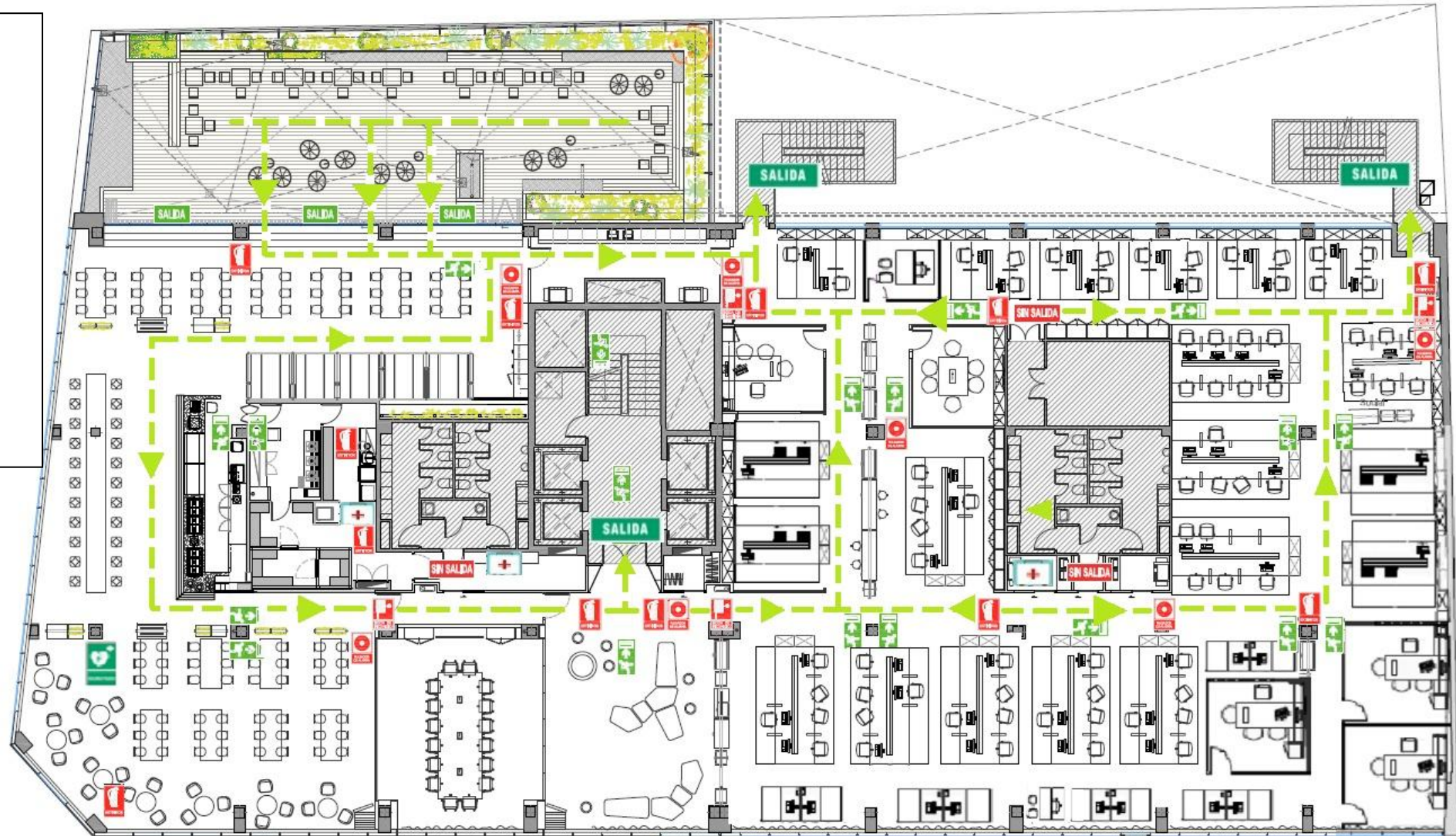

## RUTAS DE EVACUACIÓN P7

### RESPONSABLE DE PLANTA

Mantenimiento de ESGON

EQUIPO DE INTERVENCIÓN/EQUIPO DE ALARMA Y EVACUACIÓN

Equipo de mantenimiento de ESGON

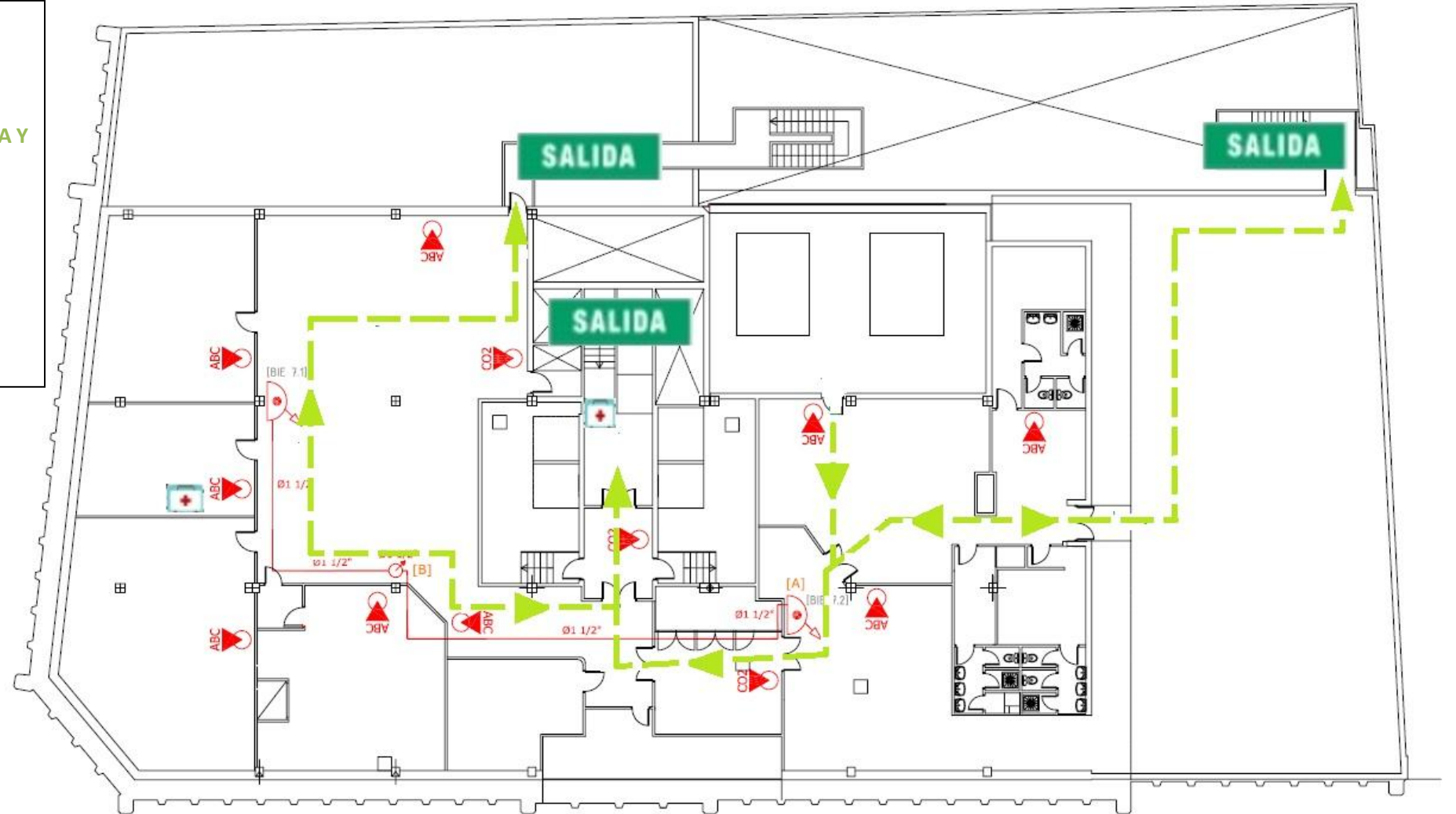

## RUTAS DE EVACUACIÓN S1

### RESPONSABLE DE PLANTA

CCC Juan Carlos Jimenez (SEGURIDAD)

### EQUIPO DE INTERVENCIÓN Y EVACUACION

#### SEUR

José Rubén Ruiz

Marina Cerrillo

Jerson Sandoval

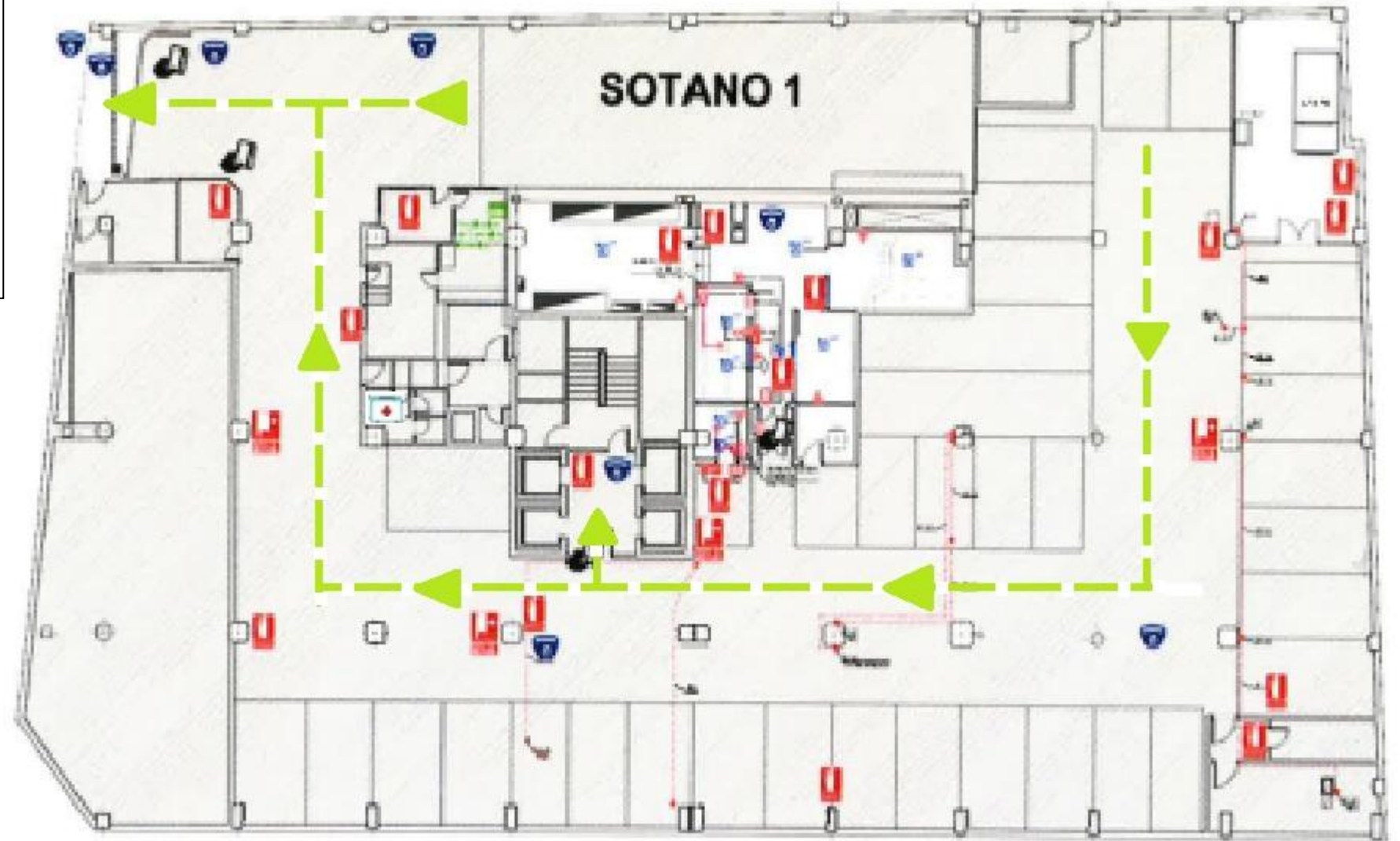

## RUTAS DE EVACUACIÓN S2

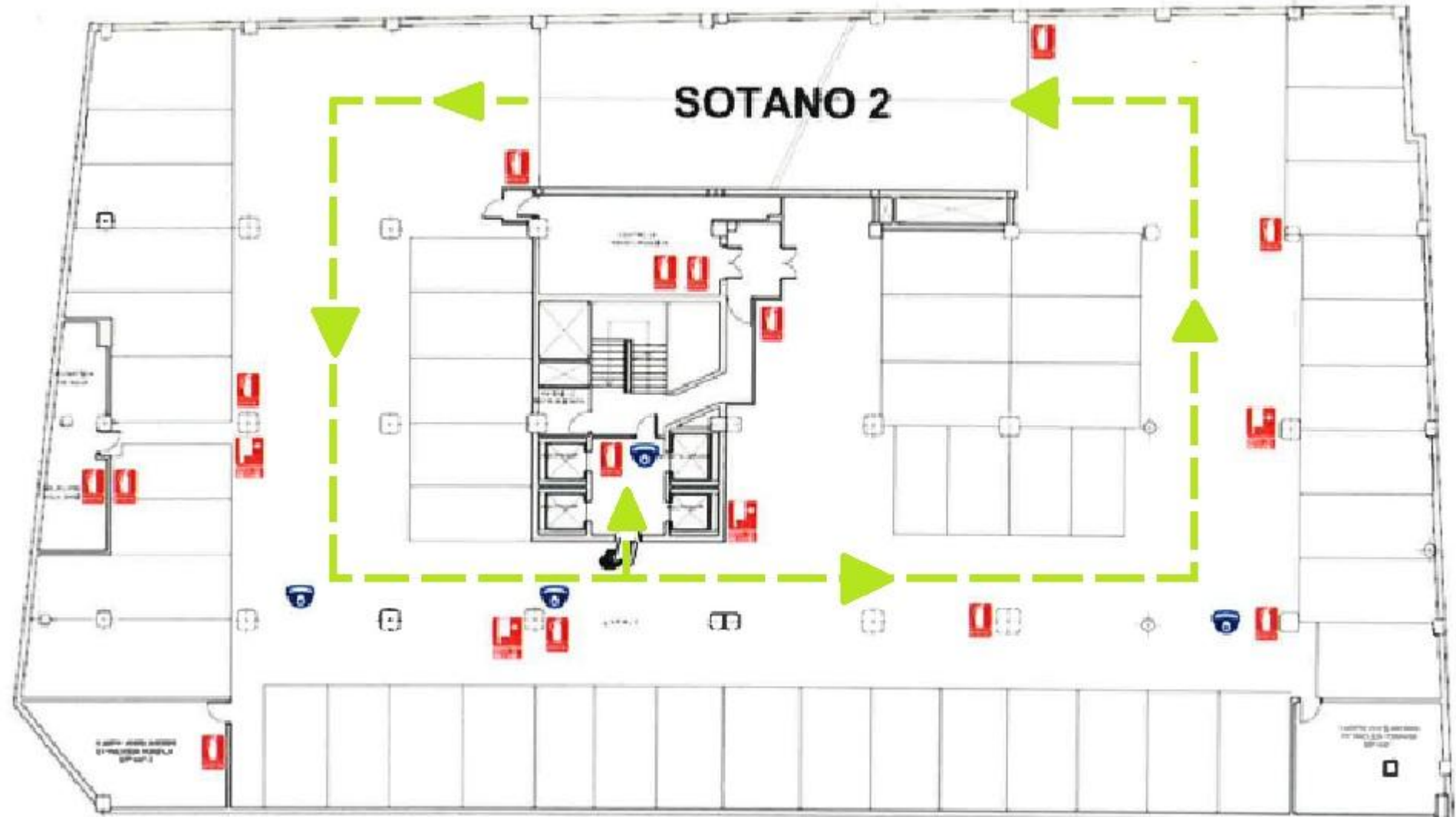

## RUTAS DE EVACUACIÓN S3

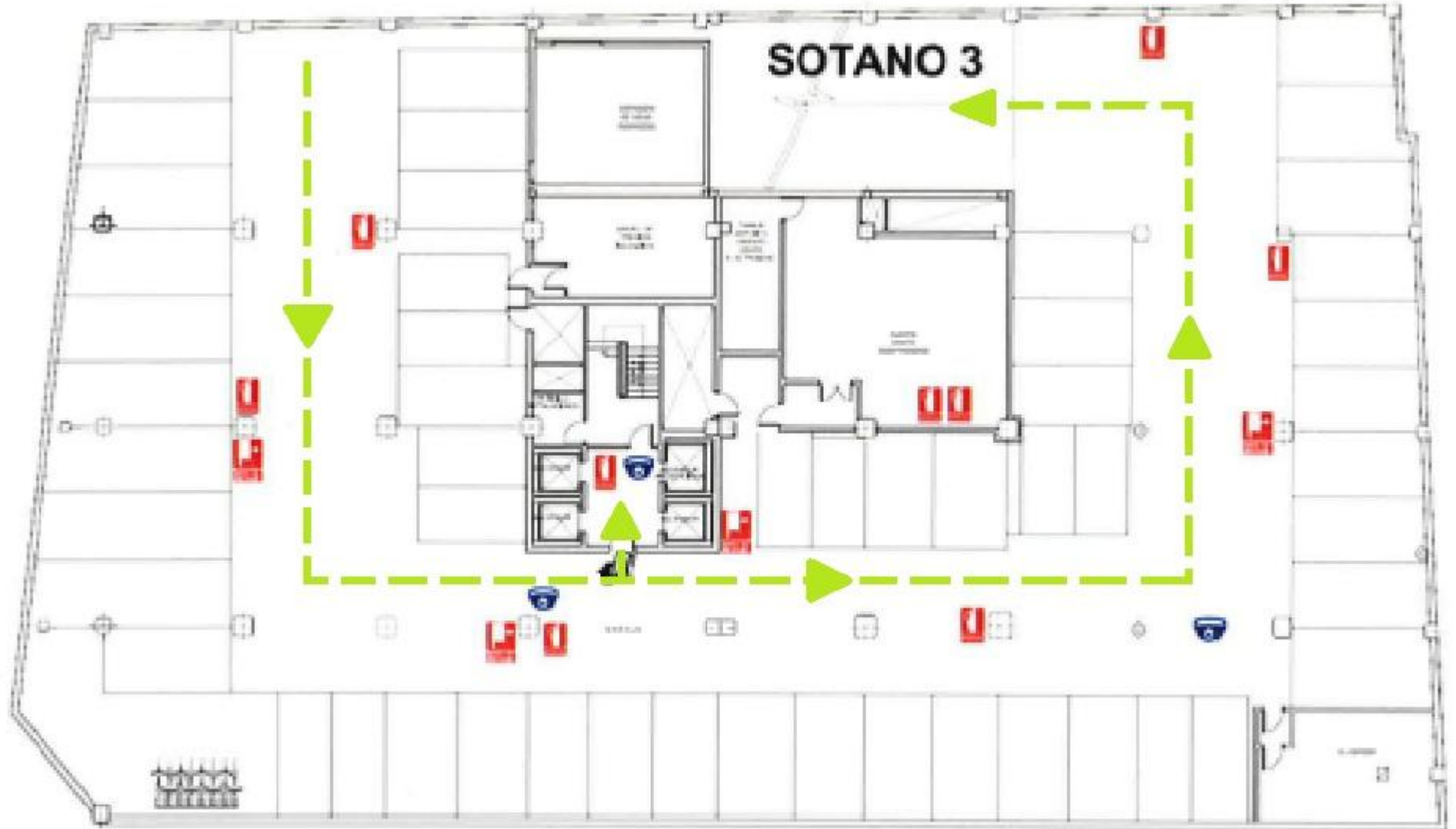

# HAVAS

## PUNTO DE ENCUENTRO

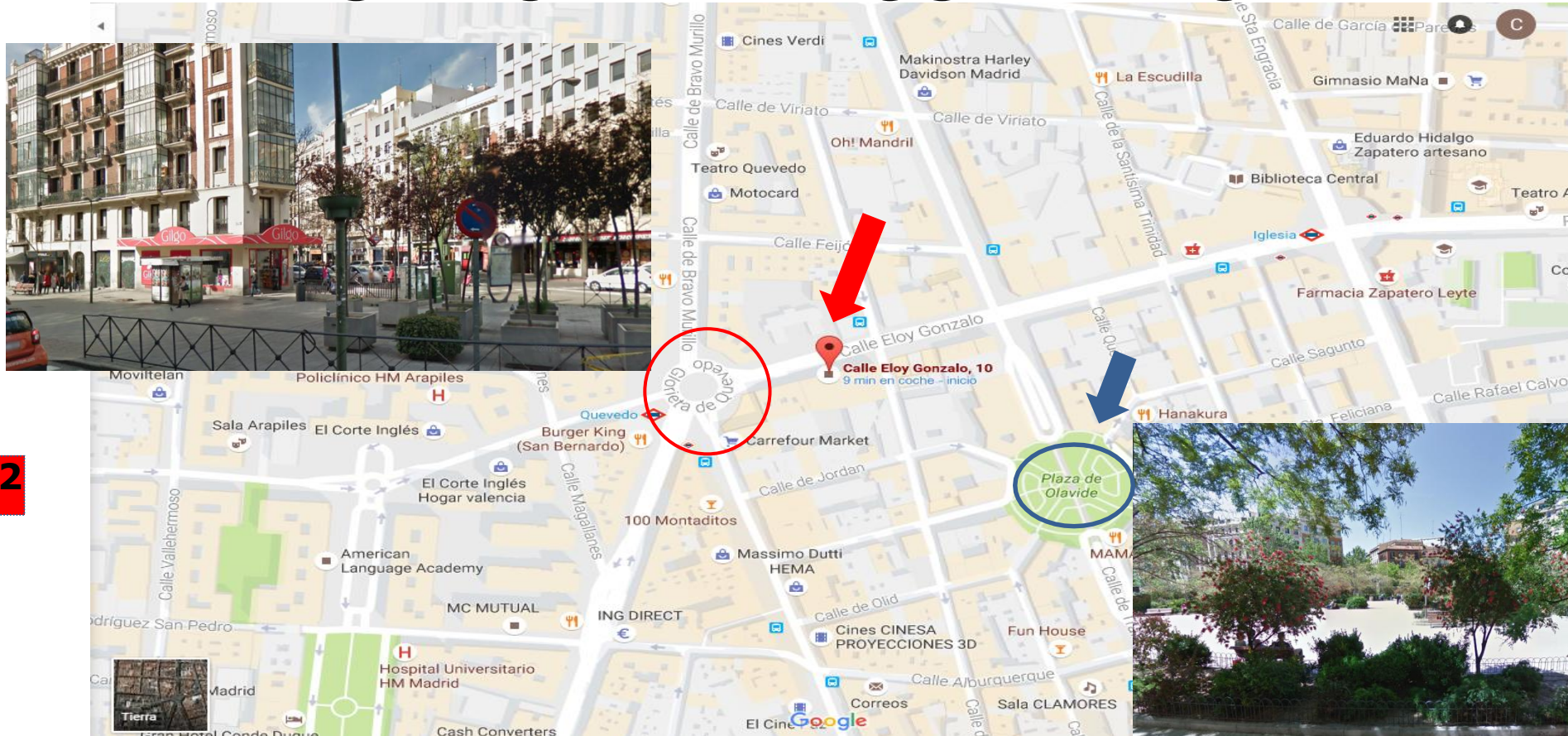

Salida s1

Salida s3

Salida s2

Haz click sobre la flecha para acceder al maps



*\*Tras la evacuación: En el punto de encuentro, el equipo de alarma y evacuación contará a las personas que ha evacuado en su zona de control y le dará este dato al responsable de planta que reportará el número al jefe de emergencia, Daniel Aguilar .*

## ANEXOS I

### CENTRO DE COMUNICACIONES

#### ANTES DE LA EMERGENCIA

- Mantiene actualizado el directorio de emergencia.
- Comunica cualquier aviso de emergencia al JE.

#### DURANTE LA EMERGENCIA

- Comunica la emergencia a una lista de personas, según orden de prioridad.
- Mantiene las líneas telefónicas libres y termina todas las llamadas que no tengan relación con la emergencia.
- Filtra todas las llamadas y las dirige hacia la persona indicada.
- A petición del JE avisa a los centros de trabajo próximos.
- A petición del JE avisa a los medios de ayuda exterior.

#### DESPUÉS DE LA EMERGENCIA

- Reanuda las comunicaciones normales de las empresas.
- Deriva al JE todas las llamadas solicitando información.

### PERSONAL SIN FUNCIÓN ASIGNADA

#### ANTES DE LA EMERGENCIA

- Asistir a las sesiones de formación y prácticas que organiza el JE.
- Tener identificadas las vías de evacuación más próximas a su zona de trabajo.
- Tener localizados los extintores más próximos a su zona de trabajo.
- Conocer quienes son el JE, así como los miembros del EPI y EAE de su zona de trabajo.
- Comunicar al CC cualquier situación de emergencia que pueda detectar.

#### DURANTE LA EMERGENCIA

##### INCENDIO U OTRA EMERGENCIA QUE IMPLIQUE EVACUAR

Al recibir la orden de evacuar, dejar la tarea que está realizando.  
Cuando sea posible, apagar las máquinas, cerrar válvulas, quitar presión de los calderines.  
Acudir al punto de reunión sin perder el tiempo pero sin correr.  
No volver nunca a hacer o recoger algo.  
No quedarse a ayudar a los equipos de emergencia.  
Facilitar que el EAE realice el recuento de personal.  
Permanecer en el punto de reunión hasta que lo indique el JE.  
Seguir las instrucciones del JE.  
No usar nunca los ascensores.

##### EMERGENCIA QUE NO IMPLIQUE EVACUAR

Permanecer en la zona indicada por el EAE.  
No abandonar el centro de trabajo hasta que lo autorice el JE.  
Seguir las órdenes del JE.  
NO usar nunca los ascensores.

**SALVO QUE LO SOLICITE EL JE, NO HACER NADA MÁS. EN UNA EMERGENCIA ES TAN IMPORTANTE SABER LO QUE HACER COMO LO QUE NO HAY QUE HACER**

#### DESPUÉS DE LA EMERGENCIA

- Volver al puesto de trabajo o abandonar el centro de trabajo, siempre siguiendo las órdenes del JE

## ANEXOS II

### JEFE DE EMERGENCIA

#### ANTES DE LA EMERGENCIA

- Es el responsable de la implantación del plan de Autoprotección.
- Organiza los medios humanos y materiales para la implantación y mantenimiento del Plan de Autoprotección.
- Revisa y actualiza el Plan de Emergencia, al menos anualmente.
- Establece los pactos de colaboración con otros centros de trabajo.
- Establece las relaciones con los medios de ayuda exterior.
- Organiza el mantenimiento de todos los medios materiales de lucha contra incendios.
- Organiza la información de todo el personal del centro de trabajo.
- Organiza el mantenimiento de todas las instalaciones capaces de producir una emergencia: electricidad, instalación de cámara frigorífica, almacenamiento, etc.
- Organiza la realización periódica (generalmente anual) de un simulacro de emergencia.
- Mantiene actualizado el directorio de emergencia.

#### DURANTE LA EMERGENCIA

- Se convierte en la máxima autoridad de la empresa.
- Decide si una emergencia es parcial o general.
- Consigue nuevos medios de lucha contra incendios.
- Solicita medios de ayuda exterior.
- Se relaciona con la prensa y los Organismos Públicos.
- Corta cualquier conversación telefónica que no sea urgente.

Además, dependiendo del tipo de emergencia tendrá las siguientes funciones:

INCENDIO	EMERGENCIA SANITARIA	AVISO BOMBA	OTRAS
Dirige la actuación del EPI.	Dirige la actuación del EPI.	Ordena al EPI que se reúna en un lugar seguro.	Dirige la actuación del EPI.
Se mantiene informado del número de heridos de gravedad y de las lesiones.	Solicita la ayuda médica que se necesita.	Ordena al EAE que recoja el botiquín y se reúnan en un centro seguro. Trata de identificar y descartar posibles bultos sospechosos (sin tocarlos)	Se mantiene informado del número de heridos de gravedad de las lesiones.
Solicita la ayuda médica que se necesita.		Colabora con la policía identificando lugares donde pueda esconderse la bomba.	Solicita la ayuda médica que necesita. En función de la emergencia decide si es necesario evacuar el edificio o es más seguro permanecer en él.

#### DESPUÉS DE LA EMERGENCIA

- Organiza la investigación de las causas de la emergencia.
- Decide e implementa las actuaciones a tomar en función del resultado de la investigación.
- Asigna los medios necesarios para volver a la normalidad.
- Cuando sea necesario, dará la información de la prensa y organismos oficiales.

## ANEXOS III

### EQUIPO DE ALARMA Y EVACUACIÓN

#### ANTES DE LA EVACUACIÓN

- Asiste a las sesiones de formación y prácticas que organiza el JE.
- Colabora en mantener las vías de evacuación siempre libres de obstáculos
- Revisa el material de primeros auxilios, desecha el caducado y solicita reposición.

#### DURANTE LA EVACUACIÓN

INCENDIO	EMERGENCIA SANITARIA	AVISO BOMBA	OTRAS
<p>Cuando le comunican el incendio o se activa la alarma, ordena y controla la evacuación del centro de trabajo.</p> <p>Antes de abandonarlo, comprueba que no quede nadie.</p> <p>Recoge el material de primeros auxilios.</p> <p>En el punto de reunión cuenta al personal e informa al JE de si están todos.</p>	<p>Asiste a los accidentados y los prepara para la evacuación. Si se evacua a alhuen toma los datos del trabajador, ambulancia, hora, hospital de destino.</p> <p>Mantiene al resto del personal lejos de los accidentados</p>	<p>Cuando le comunican el aviso, ordena y controla la evacuación. La evacuación se realizará con cualquier excusa, pero no informar de que es un aviso de bomba.</p> <p>Recoge el material de primeros auxilios.</p> <p>En el punto de reunión cuenta al personal e informa al JE de si están todos.</p>	<p>Cuando le comunican la emergencia o se activa la alarma, ordena y controla la evacuación del centro de trabajo. Antes de abandonarlo comprueba que no quede nadie.</p> <p>Recoge el material de primeros auxilios.</p> <p>En el punto de reunión cuenta al personal e informa al JE de si están todos.</p> <p>Si se ordena permanecer en el centro de trabajo, reúne al personal, explica la situación y trata de mantener la calma del personal.</p>

#### DESPUÉS DE LA EVACUACIÓN

- Entregan al JE una relación de todo el personal accidentado.
- Entregan al JE una relación de todo el personal evacuado, gravedad aparente de las lesiones, ambulancia, hora de la evacuación y hospital.
- Revisan el material de primeros auxilios y solicitan la reposición del mismo.

## ANEXOS IV

### EQUIPO DE PRIMERA INTERVENCIÓN

#### ANTES DE LA EMERGENCIA

- Asiste a las sesiones de formación y prácticas que organiza el JE.
- Colabora en el mantenimiento de los medios disponibles para emergencias, extintores, acceso a válvulas de gas, interruptores generales, etc.
- Conoce la situación de los riesgos de todos los medios disponibles para la emergencia.
- Conoce la situación de las válvulas de corte de agua y gas, así como la situación de los cuadros eléctricos.
- Está familiarizado con el Plan de Emergencia del centro de trabajo.

#### DURANTE LA EMERGENCIA

INCENDIO	EMERGENCIA SANITARIA	AVISO BOMBA	OTRAS
Acude al lugar del fuego para intentar apagarlo con los extintores. Cierra las válvulas de gas del centro de trabajo. Si se logra apagar el incendio y, a indicación del JE, se queda de retén para evitar que se reinicie el fuego.	A petición del JE se reúnen en el punto de encuentro o colaboran con el EAE.	Se sitúa en un lugar seguro y espera instrucciones del JE.	Intentan eliminar la emergencia, p.e. cerrando las válvulas de gas o de agua, apagando el interruptor general, ventilando la zona, evitando el acceso a la zona de riesgo de cualquier curioso, etc.

#### DESPUÉS DE LA EMERGENCIA

- Colabora en los trabajos para volver a la normalidad.